

**CONSIGLIO REGIONALE
DEL FRIULI VENEZIA GIULIA**

Trieste, 12/04/2012

PROT. GEN.



REGIONE AUTONOMA
FRIULI VENEZIA GIULIA

il Presidente

Classifica 2-9-2

N. 0001992 / A

Prot. n. 0002816/
GAB-(GAB-4-1-1-SAN)-0

Allegato: Relazione informativa citata

Trieste, **6 APR. 2012**

VISTO DAL PRESIDENTE

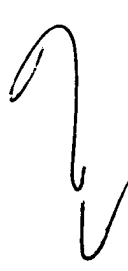
oggetto: Relazione informativa sullo stato di attuazione della legge e sui risultati ottenuti in termini di contenimento dei tempi di attesa per la fruizione delle prestazioni sanitarie – L.R. 7/2009, art. 15 (clausola valutativa). Aggiornamento 2011

In conformità a quanto previsto dall'art. 15 della legge regionale 26 marzo 2009, n.7 si trasmette la Relazione sullo stato di attuazione della legge medesima e sui risultati ottenuti in termini di contenimento dei tempi di attesa per la fruizione delle prestazioni sanitarie, aggiornata al 2011, al fine della sua presentazione al competente Comitato.

Si chiede cortesemente che la presentazione della relazione venga inserita all'ordine del giorno nella seduta del prossimo 11 maggio 2012.

Cordiali saluti

dott. Renzo Tondo



Egregio signore
dott. Maurizio Franz
Presidente del Consiglio
Regione autonoma Friuli Venezia Giulia
P.zza Oberdan, 6
34133 TRIESTE



REGIONE AUTONOMA
FRIULI VENEZIA GIULIA

Direzione Centrale Salute integrazione sociosanitaria e politiche sociali
Area Pianificazione, programmazione attuativa, controllo di gestione e qualità
Area Servizi sanitari territoriali ed ospedalieri

**Relazione informativa sullo stato di attuazione
della Legge e sui risultati ottenuti in termini di
contenimento dei tempi di attesa per la
fruizione delle prestazioni sanitarie –
L.R. 26.3.2009, n.7 – Art. 15
Aggiornamento 2011**

Trieste, 28 febbraio 2012

L.R. 26.3.2009, N. 7 – ART. 15 - RELAZIONE INFORMATIVA SULLO STATO DI ATTUAZIONE DELLA LEGGE E SUI RISULTATI OTTENUTI IN TERMINI DI CONTENIMENTO DEI TEMPI DI ATTESA PER LA FRUIZIONE DELLE PRESTAZIONI SANITARIE - AGGIORNAMENTO 2011

Indice

PRESENTAZIONE pag. 4

Parte I

PRESTAZIONI OGGETTO DI ESAME E RELATIVE MODALITA' DI VALUTAZIONE

1. Prestazioni oggetto di esame	“ 6
2. Criteri di valutazione	“ 8
3. Modalità di monitoraggio	“ 8
4. Stato di attuazione della legge.....	“ 10
Responsabilizzazione dei direttori generali (aggiornamento)	“ 10
Diritti in caso di superamento dei limiti di tempo nell'erogazione delle prestazioni (aggiornamento)	“ 11
Modalità con cui è garantito il rispetto dell'obbligo informativo nei confronti del cittadino (aggiornamento)	“ 12

Parte II

RISULTATI OTTENUTI IN TERMINI DI CONTENIMENTO DEI TEMPI DI ATTESA

5. Superamento dei tempi massimi previsti e cause principali del mancato rispetto	“ 14
6. Provvedimenti correttivi adottati ed esiti di tali provvedimenti	“ 15
7. Strumenti di incentivazione introdotti ed eventuali criticità emerse	“ 20
8. Andamento dei tempi di attesa anche rispetto ai tempi rilevati prima dell'entrata in vigore della legge	“ 24

Indice delle Tabelle

Tab. 1 - Prestazioni oggetto di monitoraggio individuate con DGR 2643/2009 “Linee per la gestione del SSR anno 2010”.....	pag. 6
Tab. 2 - Prestazioni di ricovero oggetto di monitoraggio ai sensi DGR 288/2007 “Piano nazionale di contenimento dei tempi di attesa 2006-2008”	“ 7
Tab. 3 - Esami diagnostici oggetto di monitoraggio ai sensi art. 4, L.R. 7/2009.....	“ 7
Tab. 4 - Prestazioni ex art. 12, comma 1 L.R. 7/2009 – DGR 2384/2010 “Linee per la gestione del SSR per l'anno 2011”.....	“ 7
Tab. 5 - Prestazioni ex art. 12, comma 2 L.R. 7/2009 – DGR 2384/2010 “Linee per la gestione del SSR per l'anno 2011”.....	“ 8
Tab. 6 - Criteri di priorità e valori soglia ai sensi della DGR 288/2007.....	“ 8

Tab. 7 - Finanziamenti aggiuntivi alle Aziende del SSR direttamente o indirettamente finalizzati al governo delle liste di attesa nell'anno 2011	pag. 16
Tab. 8 – Accordo regionale con strutture private – Triennio 2010-12	“ 16
Tab. 9 – Offerta di prestazioni rilevate critiche in Area Vasta Pordenonese – Aziende erogatrici ASS 6, CRO, AO PN - Variaz. % 2010 – 2011.....	“ 17
Tab. 10 – Offerta di prestazioni rilevate critiche in Area Vasta Pordenonese – Azienda erogatrice CRO - Variaz. % 2010 – 2011	“ 17
Tab. 11 – Offerta di prestazioni rilevate critiche in Area Vasta Pordenonese – Azienda erogatrice CRO - Variaz. % 2010 – 2011	“ 17
Tab. 12 – Offerta di prestazioni rilevate come potenzialmente critiche in Area Vasta Udinese – Aziende erogatrici ASS 3, ASS 4, ASS 5, AOU UD - Variaz. % 2010 – 2011	“ 18
Tab. 13 – Offerta di prestazioni rilevate come potenzialmente critiche in Area Vasta Udinese – Azienda erogatrice AOU UD - Variaz. % 2010 – 2011	“ 19
Tab. 14 – Offerta di prestazioni di ricovero con diagnosi principale da 179 a 189 "tumori maligni degli organi genito-urinari" con DRG chirurgico critiche in Area Vasta Giuliano– Isontina Variaz. % 2010 – 2011.....	“ 20

Indice delle Figure

Trend tempi di attesa in Regione rilevati dai monitoraggi regionali trimestrali da gennaio 2009 a ottobre 2011

Fig. 1 Visita Cardiologia – priorità Breve	“ 25
Fig. 2 Visita Neurologica – priorità Breve	“ 27
Fig. 3 Visita Ginecologica – priorità Breve	“ 28
Fig. 4 Visita Oncologica – priorità Breve	“ 29
Fig. 5 Mammografia – priorità Breve	“ 30
Fig. 6 Tac Torace – priorità Breve	“ 31
Fig. 7 Tac Addome Superiore – priorità Breve	“ 32
Fig. 8 Tac Addome Inferiore – priorità Breve.....	“ 33
Fig. 9 Tac Addome Completo – priorità Breve.....	“ 34
Fig. 10 Tac Capo – priorità Breve.....	“ 35
Fig. 11 Tac Bacino – priorità Breve	“ 36
Fig. 12 Rmn Cervello e Tronco Encefalico – priorità Breve	“ 37
Fig. 13 Rmn Addome Inferiore – priorità Breve.....	“ 38
Fig. 14 Tac Torace – entro 180 gg	“ 39
Fig. 15 Tac Addome Superiore – entro 180 gg	“ 40
Fig. 16 Tac Addome Inferiore – entro 180 gg.....	“ 42
Fig. 17 Tac Addome Completo – entro 180 gg	“ 44
Fig. 18 Tac Capo – entro 180 gg	“ 46
Fig. 19 Tac Bacino – entro 180 gg	“ 48
Fig. 20 Rmn Cervello e Tronco Encefalico– entro 180 gg	“ 49
Fig. 21 Rmn Addome Inferiore – entro 180 gg.....	“ 50
Fig. 22 Asportazione neoplasia della mammella.....	“ 51

Fig. 23 Asportazione neoplasia del colon	“ 52
Fig. 24 Asportazione neoplasia della prostata.....	“ 53
Fig. 25 Asportazione neoplasia del rene	“ 54
Fig. 26 Asportazione neoplasia della vescica.....	“ 55
Fig. 27 Cataratta	“ 56
Fig. 28 Artroprotesi d'anca	“ 57
Fig. 29 Tempo di refertazione di esami istologici - da accettazione esame a prima convalida % refertati entro i termini.....	“ 58
Fig. 30 Tempo di refertazione di esami citologici extra-vaginali - da accettazione esame a prima convalida - % refertati entro i termini	“ 59
Fig. 31 Tempo di refertazione di esami Pap Test - da accettazione esame a prima convalida - % refertati entro i termini.....	“ 60
Fig. 32 Ecografia addome superiore senza e con mezzo di contrasto - priorità Breve.....	“ 61
Fig. 33 Ecografia addome inferiore senza e con mezzo di contrasto - priorità Breve	“ 63
Fig. 34 Ecografia addome completo - priorità Breve	“ 65
Fig. 35 Visita cardiologica a 120 gg.	“ 66
Fig. 36 Ecografia addome superiore senza e con mezzo di contrasto a 120 gg.	“ 68
Fig. 37 Ecografia addome inferiore senza e con mezzo di contrasto a 120 gg.	“ 70
Fig. 38 Ecografia addome completo a 120 gg.	“ 72
Fig. 39 Prestazioni di radioterapia (tempo standard 30gg.)	“ 74

ALLEGATI

- All. 1 DGR n. 2384 dd. 25.11.2010 “Lr 49/1996 , art 12 - Linee annuali per la gestione del servizio sanitario regionale anno 2011: approvazione definitiva.” *(estratto dal documento “Linee per la gestione 2011” pagg. da 15 a 22)*
- All. 2 Dati estratti da allegato 8 “Patto annuale tra Regione e SSR e modalità di valutazione dei risultati 2011” della DGR n. 597 dd. 8.04.2011.
- All. 3 –Tabella: Esito obiettivi “Contenimento tempi di attesa” anno 2009 - Patto 2009 Regione – direttori generali *(dati desunti da allegato B della DGR n. 175 dd. 10.02.2012)*.
- All. 4 DGR n. 370 dd. 11.03.2011 “Approvazione pre-intesa sulle risorse regionali aggiuntive 2011 Personale del comparto.”
- All. 5 DGR n. 395 dd. 11.03.2011 “Approvazione pre-intesa sulle risorse regionali aggiuntive 2011 Personale della dirigenza medica e veterinaria per l’anno 2011.”
- All. 6 DGR n. 396 dd. 11.03.2011 “Approvazione pre-intesa sulle risorse regionali aggiuntive 2011 Personale della dirigenza sanitaria, professionale, tecnica e amministrativa per l’anno 2011.”

PRESENTAZIONE

Il presente documento rappresenta un aggiornamento della “Relazione informativa sullo stato di attuazione della legge e sui risultati ottenuti in termini di contenimento dei tempi di attesa per la fruizione delle prestazioni sanitarie – L.R. 26.3.2009, n. 7 – art. 15” presentata alla Commissione terza del Consiglio regionale in data 19 settembre 2011; di conseguenza, per tutte le parti non esplicitamente trattate, i contenuti di quella si intendono ad ogni effetto confermati.

Sono oggetto di esame del presente documento le medesime 32 prestazioni analizzate dalla predetta relazione, integrate delle ulteriori 7 individuate dalle Linee per la gestione del SSR per l'anno 2011. Nella Parte I vengono aggiornati all'anno 2011 gli andamenti relativi a tali prestazioni a partire dall'anno 2009 (anteriore all'entrata in vigore della norma), in tal modo consentendo di poterne verificare le rispettive tendenze ed accertare eventuali più o meno consolidate criticità. Gli andamenti vengono tratti, come di consueto, dai monitoraggi trimestrali regionali che sono pubblicati nella sezione appositamente dedicata del sito della Regione - Direzione centrale della salute (fino al 2009 sul sito dell'Agenzia regionale della sanità ora soppressa). Vengono altresì forniti aggiornamenti sullo stato di attuazione della legge, in particolare per quanto concerne la “Responsabilizzazione dei direttori generali”, i “Diritti in caso di superamento dei limiti di tempo nell'erogazione delle prestazioni”, le “Modalità con cui è garantito il rispetto dell'obbligo informativo nei confronti del cittadino”.

Nella Parte II, sulla base delle relazioni presentate dalle Aziende del SSR, viene fornita risposta, con riferimento all'anno 2011, ai quattro quesiti posti dalla “Clausola valutativa” di cui all'art. 15 della L.R. 7/2009, e più precisamente:

- a) in che misura, e rispetto a quali prestazioni, i singoli enti hanno superato i tempi massimi previsti e quali sono le cause principali del mancato rispetto di tali termini;
- b) quali provvedimenti correttivi sono stati adottati nei casi di superamento dei tempi massimi e quali sono gli esiti di tali provvedimenti;
- c) quali sono le modalità di applicazione degli strumenti di incentivazione introdotti e quali le eventuali criticità emerse nel renderli operativi;
- d) qual è l'opinione di esperti del settore e di utenti sulla velocità di fruizione delle prestazioni e sul funzionamento del sistema di prenotazione previsto dall'art. 16 della legge;
- e) qual è l'andamento dei tempi di attesa, anche rispetto ai tempi rilevati prima dell'entrata in vigore della legge.

In un distinto documento vengono riportati i trend relativi a tutte le rimanenti prestazioni elencate dal “Piano regionale attuativo del Piano nazionale di contenimento dei tempi di attesa 2006-2008” approvato con DGR 288/2007 - vigente nel 2011 - che non costituiscono diretto oggetto di esame del presente rapporto.

L'aggiornamento dei dati al 2011 conferma, di fatto, in termini generali, gli andamenti già rilevati nel periodo 2009 - 2010 e pertanto rimangono attuali le conseguenti riflessioni espresse a conclusione della Relazione presentata alla Commissione terza del Consiglio regionale in data 19 settembre 2011. I tempi di attesa registrati dai monitoraggi regionali nel periodo compreso fra il mese di gennaio 2009 ed il mese di ottobre 2011, si mantengono, infatti, generalmente allineati rispetto ai tempi standard previsti in tutte le Aree Vaste nelle sedi individuate.

Si sono registrati dei miglioramenti rispetto alle criticità riscontrate nel 2010, in particolare in Area Vasta Pordenonese relativamente ai tempi per visite ginecologiche e mammografie, ed in Area Vasta Udinese per quanto concerne gli interventi per cataratta. Non sono mancate, tuttavia, criticità, alcune nuove, riscontrate in particolare nell'Area Vasta Pordenonese, ove si sono verificati scostamenti per le prestazioni di risonanza magnetica breve (a 10 gg.), gli interventi di radioterapia, i ricoveri in campo urologico e più specificatamente quelli relativi ad asportazione di neoplasia della prostata, della vescica e del rene. Si sono inoltre riscontrati tendenziali aumenti dei tempi medi

per le TAC brevi e per le visite neurologiche brevi in Area Vasta Udinese e per le visite cardiologiche brevi e per le mammografie brevi in Area Vasta Giuliano-Isontina. Critici, altresì, in Area Vasta Giuliano-Isontina, già a partire dal secondo trimestre 2010, in particolare presso l'AOU di Trieste, i tempi di refertazione di esami istologici e, limitatamente al secondo e terzo trimestre 2011, di quelli citologici.

A fronte delle predette criticità riscontrate, ma, ancor più, al fine di prevenirne l'insorgenza, le Aziende hanno provveduto a porre in essere azioni correttive dirette di volta in volta ad intervenire sugli assetti dell'offerta e/o della domanda, utilizzando gli strumenti previsti dalla L.R. 7/2009 e dalle linee di programmazione nazionali e regionali (Linee annuali per la gestione, Piano regionale di governo dei tempi di attesa). Più frequentemente le Aziende sono ricorse all'incremento di produzione di prestazioni, incentivando le équipes sanitarie interne, acquistando maggiori prestazioni presso gli erogatori privati accreditati o ricorrendo all'attività libero professionale intramuraria. Un grande contributo nel miglioramento della risposta ambulatoriale è derivato altresì dalla visibilità su Area Vasta della prenotabilità delle prestazioni ambulatoriali, con unificazione delle regole per il confezionamento delle agende, in tal modo estendendo per il cittadino la possibilità di trovare immediatamente risposta al proprio bisogno nei tempi stabiliti. Inoltre, di grande rilevanza, la progressiva adozione dei criteri di priorità per nuove categorie di prestazioni individuate come potenzialmente critiche.

Anche a livello regionale, al fine di supportare l'azione delle Aziende e dei Direttori generali, sono proseguiti i tavoli di lavoro finalizzati a definire e promuovere criteri di priorità da estendere a nuove categorie di prestazioni e, anche per il 2011, la Giunta Regionale ha disposto finanziamenti aggiuntivi a favore delle tre Aree Vaste regionali direttamente o indirettamente finalizzati ad interventi su settori e criticità sensibili per l'abbattimento dei tempi di attesa e per il potenziamento di settori d'offerta di alta ed altissima specialità.

Notevoli progressi si sono registrati in tutte le Aree Vaste della Regione relativamente alle modalità attraverso cui il rispetto dell'obbligo informativo nei confronti del cittadino in materia di tempi di attesa viene garantito (art. 13), mentre concreto avvio è stato dato all'applicazione dei commi 1 e 2 dell'art. 12, relativamente ai diritti riconosciuti agli utenti in caso di superamento dei tempi massimi previsti. Non si sono verificati in nessuna delle tre Aree Vaste regionali casi di superamento dei limiti previsti pertanto non sono state intraprese pratiche di rimborso per erogazione di prestazioni presso altri centri regionali.

Per quanto concerne la responsabilizzazione dei direttori generali, di cui all'art. 6, anche per l'anno 2011 il 25% del compenso integrativo è stato vincolato al raggiungimento di obiettivi afferenti al governo delle liste di attesa.

PARTE I

PRESTAZIONI OGGETTO DI ESAME E RELATIVE MODALITA' DI VALUTAZIONE

1. Prestazioni oggetto di esame

Al fine di garantire la continuità e la confrontabilità dei dati nel tempo, il presente rapporto valuta, per il 2011, le medesime prestazioni esaminate per il 2010 dalla relazione presentata alla Commissione terza in data 19 settembre 2011, alle quali vengono aggiunte le ulteriori 7 individuate dalle Linee per la gestione del SSR per l'anno 2011 (approvate con **DGR n. 2384 dd. 25.11.2010 allegata al presente documento - All. 1 -**) quali "prestazioni di particolare rilevanza" e "prestazioni da erogare entro il termine di 120 giorni" di cui, rispettivamente, ai commi 1 e 2 all'art. 12 della L.R. 7/2009. I tempi sono quelli rilevati nel periodo compreso fra il mese di gennaio 2009 (anteriore all'entrata in vigore della norma) ed il mese di ottobre 2011 (che pertanto copre l'anno 2011, essendo, le osservazioni per le prestazioni ambulatoriali, riferite al momento della prenotazione, dunque effettuate in via anticipata).

Di seguito l'elenco delle diverse categorie di prestazioni all'esame:

Tab. 1 - Prestazioni oggetto di monitoraggio individuate con DGR 2643/2009 "Linee per la gestione del SSR per l'anno 2010"

Numero	Prestazione	Priorità
1	Visita cardiologica	B
2	Visita neurologica	B
3	Visita ginecologica	B
4	Visita oncologica	B
5	Mammografia	B
6	TC senza e con contrasto Torace	B
7	TC senza e con contrasto Addome superiore	B
8	TC senza e con contrasto Addome inferiore	B
9	TC senza e con contrasto Addome completo	B
10	TC senza e con contrasto Capo	B
11	TC senza e con contrasto Bacino	B
12	RMN Cervello e tronco encefalico	B
13	RMN Pelvi, prostata e vescica	B
14	TC senza e con contrasto Torace	P
15	TC senza e con contrasto Addome superiore	P
16	TC senza e con contrasto Addome inferiore	P
17	TC senza e con contrasto Addome completo	P
18	TC senza e con contrasto Capo	P
19	TC senza e con contrasto Bacino	P
20	RMN Cervello e tronco encefalico	P
21	RMN addome inferiore	P

Come per l'anno 2010, sono inoltre oggetto della presente analisi le prestazioni di ricovero oggetto di monitoraggio regionale indicate dal "Piano regionale attuativo del Piano nazionale di contenimento dei tempi di attesa 2006-2008" approvato con D.G.R. n. 288 dd. 16.2.2007, vigente nel 2011, e più specificatamente quelle riportate nella seguente Tab. 2:

Tab. 2 – Prestazioni di ricovero oggetto di monitoraggio ai sensi DGR 288/2007 “Piano nazionale di contenimento dei tempi di attesa 2006-2008”

Numero	Prestazione	Tempo massimo attesa
22	Asportazione di neoplasia maligna della mammella	30 gg.
23	Asportazione di neoplasia del colon	30 gg.
24	Asportazione di neoplasia della prostata	30 gg.
25	Asportazione di neoplasia del rene	30 gg.
26	Asportazione di neoplasia della vescica	30 gg.
27	Intervento di cataratta	180 gg.
28	Intervento di protesi d'anca.	180 gg.

In conformità a quanto previsto dall'art. 4 della legge, vengono inoltre esaminati i tempi di refertazione degli esami diagnostici (dal 2011 è stata modificata la modalità di monitoraggio al fine di renderla più significativa e confrontabile, passando dal tempo di accettazione del campione, non più alla stampa del referto ma alla data della prima convalida dello stesso) di seguito indicati in Tab.3:

Tab. 3 – Esami diagnostici oggetto di monitoraggio ai sensi art. 4, L.R. 7/2009 (da accettazione campione a prima convalida)

Numero	Prestazione	Tempo massimo attesa refertazione esami diagnostici
29	Esami istologici	80% entro 7 giorni oltre agli eventuali tempi obbligatori di protocollo per l'esecuzione tecnica degli esami
30	Esami citologici	80% entro 7 giorni oltre agli eventuali tempi obbligatori di protocollo per l'esecuzione tecnica degli esami
31	Pap test	80% entro 20 giorni oltre agli eventuali tempi obbligatori di protocollo per l'esecuzione tecnica degli esami

Ancora, ai sensi del comma 1), le linee per la gestione del SSR 2011 individuano quali prestazioni di particolare rilevanza quelle indicate nella seguente Tab. 4 per cui sia stata indicata in maniera appropriata la priorità B (entro il termine di 10 gg.):

Tab. 4 - Prestazioni ex art. 12, comma 1 L.R. 7/2009 – DGR 2384/2010 “Linee per la gestione del SSR per l'anno 2011”

Numero	Prestazione
32	Ecografia addome superiore
33	Ecografia addome inferiore
34	Ecografia addome completo

Ai sensi del comma 2), sono state altresì individuate quali prestazioni da erogare entro il termine di 120 giorni quelle indicate in Tab.5:

Tab. 5 – Prestazioni ex art. 12, comma 2 L.R. 7/2009 – DGR 2384/2010 “Linee per la gestione del SSR per l’anno 2011”

Numero	Prestazione
35	Visita generale cardiologica
36	Ecografia addome superiore
37	Ecografia addome inferiore
38	Ecografia addome completo

39. Viene altresì effettuato anche per il 2011 l’esame dei tempi di attesa per le prestazioni di **radioterapia**.

Come di consueto, vengono in ogni caso altresì separatamente forniti gli andamenti relativi a tutte le ulteriori prestazioni elencate dalla citata DGR 288/2007 soggette a monitoraggio regionale non oggetto di esame ai fini della presente relazione.

2. Criteri di valutazione

Sono confermati i criteri di priorità previsti dal “Piano regionale attuativo del Piano nazionale di contenimento dei tempi di attesa 2006-2008” approvato con D.G.R. n. 288 dd. 16.2.2007 vigente nel 2011 e di seguito riportati in Tab. 6:

Tab. 6 – Criteri di priorità e valori soglia ai sensi della DGR 288/2007

Priorità	Tempi	Valore soglia
B (Breve)	entro 10 giorni	90%
D (Differibile)	entro 30 giorni per le visite o 60 giorni per gli accertamenti diagnostici	80%
P (Programmata)	180 gg.	100%

Si rammenta che, in conformità ai criteri definiti dal Piano regionale per il contenimento dei tempi di attesa - che recepisce quelli dettati a livello nazionale -, i tempi massimi sono applicati alle prestazioni considerate di primo accesso e che pertanto rimangono come sempre escluse le prestazioni urgenti, le prestazioni urgenti differibili, le visite e/o prestazioni di controllo, le prestazioni erogate all’interno di specifici percorsi terapeutici o diagnostici (visita radioterapica pretrattamento, sessione di radioterapia, riabilitazione cardiologica, mammografia fuori screening) o nell’ambito del percorso nascita (ecografia ostetrico-ginecologica), le prestazioni erogate nell’ambito dei piani regionali della prevenzione attiva, le prestazioni svolte in libera-professione intramuraria.

3. Modalità di monitoraggio

Si conferma che, anche per l’anno 2011, il monitoraggio è stato svolto dalla Direzione centrale della salute sulla base delle comunicazioni ufficiali fornite dalle Aziende sanitarie regionali, in conformità ai criteri definiti dal Piano regionale per il contenimento dei tempi di attesa, con le cadenze e secondo le modalità di seguito riportate.

Per le prestazioni specialistiche ambulatoriali :

- trimestralmente sono registrati i tempi di attesa delle principali attività ambulatoriali e di ricovero programmato, distinguendo tra prestazioni prioritarie e non prioritarie;
- sempre con cadenza trimestrale viene rilevata la percentuale di prestazioni ambulatoriali che vengono erogate a 30, 60, 90 e 180 gg. dalla prenotazione.

Si segnala che alcune Aree Vaste, in occasione di specifici eventi, sono state esentate dal monitoraggio (Area Vasta Udinese) o ci si è limitati a raccogliere alcuni dati orientativi (Area Vasta Pordenonese) e ciò in particolare è avvenuto:

- per l'Area Vasta Udinese: a luglio 2010, in occasione della migrazione di tutte le agende di prenotazione sul nuovo sistema regionale di prenotazione;
- per l'Area Vasta Pordenonese: ad aprile 2011, in occasione della riorganizzazione delle strutture ospedaliere dell'ASS6 nell'Azienda Ospedaliera di Pordenone.

Per quanto concerne le prestazioni di ricovero, il monitoraggio viene effettuato per gli interventi programmati indicati dal Piano regionale dei tempi di attesa, in maniera costante e continuativa, attraverso il sistema informativo sanitario regionale basato sulle registrazioni rilevate nelle Schede di Dimissione Ospedaliera (SDO), fermo restando l'obbligo di ciascun presidio ospedaliero di conservare la documentazione di riferimento. Le SDO devono obbligatoriamente contenere la data di prenotazione degli interventi programmati secondo le indicazioni del Progetto Mattone "Tempi di attesa – Linee guida per le agende di prenotazione dei ricoveri ospedalieri programmabili".

La valutazione del rispetto dei tempi massimi avviene sulla base di:

- tempo alla prenotazione (rilevazioni a priori)
- percentuale di erogazione entro i tempi previsti (rilevazione a posteriori).

Vengono considerati tempi di attesa:

- il tempo che trascorre tra la prenotazione e la data fissata per l'appuntamento
- il tempo che trascorre tra la prenotazione e l'effettiva erogazione della prestazione
- il tempo che trascorre tra l'esecuzione dell'esame e la messa a disposizione del referto
- il tempo che trascorre tra l'indicazione di un esame e/o di un intervento terapeutico e l'effettuazione dell'intervento all'interno di un "pacchetto di cura".

La Regione partecipa altresì alla rilevazione nazionale coordinata dal Ministero della salute e dall'Agenzia per i servizi sanitari regionali, secondo le modalità di volta in volta definite.

4. Stato di attuazione della legge

Si conferma, per quanto concerne lo stato di attuazione della legge relativamente ai temi richiamati dalla norma e di seguito indicati, quanto già riportato nella Parte II della Relazione presentata alla Commissione terza in data 19 settembre 2011 :

- Tempi massimi delle prestazioni e tempi massimi di referto
- Responsabilizzazione dei direttori generali
- Responsabilizzazione delle professioni sanitarie, dei medici di medicina generale e dei pediatri di libera scelta, semplificazione delle prestazioni specialistiche
- Verifica degli andamenti
- Uso delle apparecchiature diagnostiche
- Diritti in caso di superamento dei limiti di tempo nell'erogazione delle prestazioni
- Modalità con cui è garantito il rispetto dell'obbligo informativo nei confronti del cittadino
- Doveri dei cittadini
- Informatizzazione e messa in rete dei servizi.

Al riguardo, si forniscono, inoltre, i seguenti aggiornamenti.

Responsabilizzazione dei direttori generali (aggiornamento)

Con **DGR n. 597 dd. 8.4.2011**, la quale, fra l'altro, approva il Patto annuale tra Regione e direttori generali delle Aziende del SSR, anche per l'anno 2011 è stata data applicazione all'art. 6 della L. 7/2009 vincolando il 25% del compenso integrativo dei direttori generali al raggiungimento di obiettivi afferenti al governo delle liste di attesa. In allegato al presente documento viene riportato un estratto della citata deliberazione (**ALL. 2**) laddove vengono esplicitati gli obiettivi assegnati afferenti al tema "Contenimento tempi d'attesa".

Si segnala, altresì, che con **DGR n. 175 dd. 10.2.2012** è stata approvata la valutazione degli obiettivi di Patto assegnati ai direttori generali delle Aziende per l'anno 2009. Si riporta una sintesi degli esiti di tale valutazione relativamente agli obiettivi afferenti al tema "Contenimento tempi d'attesa" nella tabella allegata al presente documento (**ALL. 3**).

Diritti in caso di superamento dei limiti di tempo nell'erogazione delle prestazioni (aggiornamento)

In ottemperanza alle nuove regole introdotte dalle Linee per la gestione 2011 in materia di riconoscimento dei diritti ai cittadini in caso di superamento dei limiti di tempo previsti nell'erogazione delle prestazioni, analiticamente descritte nella precedente Relazione presentata alla Commissione terza del Consiglio regionale in data 19.9.2011, le Aziende hanno relazionato nei termini di seguito riportati.

AREA VASTA PORDENONESE

Le Aziende di Area Vasta hanno approvato il 14 aprile 2011 un regolamento attuativo che definisce modalità e percorsi comuni in caso di superamento dei limiti di tempo previsti per le prestazioni di cui ai commi 1 e 2 dell'art. 12 della L.R. n. 7 del 6.4.2009, così come elencate nelle Linee per la Gestione 2011.

Il regolamento prevede che al momento della prenotazione presso gli sportelli CUP, nel caso di mancato rispetto dei tempi di attesa indicati vengono rilasciati al paziente:

- evidenza della prenotazione effettuata con il rinvio al medico curante per la rivalutazione del caso;
- un modulo prestampato e firmato dall'operatore CUP che certifichi la non disponibilità in area vasta di sedi rispondenti ai tempi massimi indicati, completo di una nota informativa specifica per i diritti dei cittadini collegati alla mancata prenotazione.

Nel caso di prenotazione telefonica, le stesse informazioni vengono trasmesse verbalmente e comunque l'utente viene invitato a rivolgersi al punto CUP più vicino per la stampa del certificato e della informativa scritta sui diritti del cittadino e il promemoria dell'appuntamento che non rispetta il tempo previsto.

Nel 2011 non si sono verificati nelle Aziende di Area Vasta casi di superamento dei limiti previsti per le prestazioni di cui ai commi 1 e 2 dell'art. 12 della L.R. n. 7 del 6.4.2009.

AREA VASTA UDINESE

Come indicato dalle Linee per la gestione del SSR 2011, le Aziende hanno previsto di definire la procedura da attivare in caso di mancato rispetto dei tempi d'attesa massimi garantiti in Area Vasta per le prestazioni di visita cardiologica e ecografia addominale, dopo aver adeguato i tempi d'attesa della classe di priorità P da 180 a 120 giorni. Il percorso di definizione della procedura ha richiesto il coinvolgimento degli uffici interessati per gli aspetti burocratico-amministrativi e contabili.

Si è preventivamente dato seguito alla visualizzazione "allargata" in tutta l'Area Vasta Udinese delle agende di prenotazione per le due prestazioni individuate dalla procedura, attraverso la definizione di criteri uniformi per la costruzione delle agende.

La procedura, come previsto dai PAL/PAO 2011, è stata formalmente adottata entro il 15/04/11 dalle Aziende, ha validità per tutta l'Area Vasta Udinese e viene attivata dal personale degli sportelli CUP, qualora non sia possibile garantire in alcuna sede dell'Area Vasta i tempi massimi d'attesa per le prestazioni indicate.

La nuova regolamentazione è stata resa nota alle strutture private accreditate, alle strutture aziendali, ai medici di medicina generale e pediatri di libera scelta. Gli operatori degli sportelli CUP

delle strutture pubbliche e private dell'intera Area Vasta Udinese sono stati informati riguardo i contenuti della nuova procedura in occasione di incontri avvenuti nel mese di giugno. Il documento è disponibile per la consultazione sui siti aziendali alla sezione Tempi d'attesa.

Durante il 2011 non si sono verificate situazioni che abbiano richiesto l'attivazione della procedura in Area Vasta.

Nel corso del 2011 inoltre sono state definite dal gruppo di Area Vasta Udinese le misure di intervento per situazioni improvvise di sospensione dell'erogazione di prestazioni ambulatoriali per cause di forza maggiore. Il documento elaborato è stato sottoposto al Comitato Guida ed è stato successivamente adottato dalle Aziende dell'Area Vasta Udinese e pubblicato sui siti aziendali.

AREA VASTA GIULIANO-ISONTINA

Le Aziende di Area Vasta hanno definito una comune modalità operativa ed indicato il percorso da intraprendere in caso di superamento dei tempi di attesa per le prestazioni indicate dalle Linee di Gestione del SSR secondo quanto disposto dall'art. 12 LR 7/2009.

Nessuna delle prestazioni indicate nel Piano di Produzione di Area Vasta né quelle indicate dalle Linee di Gestione del SSR per il 2011 come prestazioni di particolare rilevanza da garantire nel termine massimo di 120 giorni, hanno superato i tempi massimi stabiliti, pertanto non sono state intraprese pratiche di rimborso per erogazione di prestazioni presso altri centri regionali.

Modalità con cui è garantito il rispetto dell'obbligo informativo nei confronti del cittadino (aggiornamento)

Relativamente all'obbligo informativo nei confronti del cittadino che l'art. 13 della norma pone in capo alle Aziende del SSR, le Aree Vaste della Regione hanno fornito, per l'anno 2011, gli aggiornamenti di seguito riportati.

AREA VASTA PORDENONESE

Come previsto dal piano di produzione di Area vasta 2011, è stato prodotta e distribuita in tutte le sedi di erogazione (sale d'attesa e CUP) , sui siti internet aziendali e presso gli ambulatori dei medici di medicina generale una locandina contenente le informazioni dovute sui tempi massimi di attesa e sedi per le singole prestazioni specialistiche ambulatoriali e di ricovero. La locandina è stata inoltre pubblicizzata a mezzo stampa con comunicati alle principali testate locali (Il Gazzettino e Il Messaggero Veneto – 24 dicembre 2011).

AREA VASTA UDINESE

In collaborazione con gli URP delle Aziende dell'Area Vasta Udinese, sono state definite le attività per la diffusione al pubblico delle informazioni relative ai tempi di attesa massimi ed il numero di sedi previsti dalla normativa vigente, alle modalità di accesso al sistema di prenotazione (anche attraverso i criteri di priorità adottati in Area Vasta) e alle attività previste in caso di mancato rispetto dei tempi di attesa in Area Vasta. Nel corso del secondo semestre del 2011 sono state realizzate le seguenti attività:

- redazione e stampa di un poster che riporta i limiti di tempo massimi previsti per l'erogazione delle prestazioni ambulatoriali e un volantino informativo dal titolo "Accedere alle prestazioni secondo i criteri di priorità – informazioni su modalità e strumenti"; il materiale è stato pubblicato sui siti aziendali ed è stato distribuito ai medici di medicina generale ed ai pediatri di libera scelta, alle farmacie della provincia, ai responsabili delle

strutture aziendali e delle strutture private per l'affissione/distribuzione al pubblico presso le sale d'attesa;

- realizzazione di una campagna informativa attraverso i mezzi di stampa (Messaggero Veneto, Gazzettino, Vita Cattolica) e alcune emittenti radiofoniche locali.

L'ASS 4 ha inoltre provveduto ad attivare un motore di ricerca sul portale aziendale (di cui le altre Aziende dell'Area vasta udinese erano già dotate) che consente di visualizzare i tempi d'attesa (aggiornati mensilmente) a partire dal mese di settembre 2011, con i dettagli relativi alla sede di erogazione e alle modalità di prenotazione presso CUP e Call Center.

Sui siti aziendali sono pubblicati i monitoraggi dei tempi di attesa dell'Area Vasta Udinese a partire dalla giornata indice di aprile 2011.

AREA VASTA GIULIANO-ISONTINA

Le Aziende dell'Area Vasta Giuliano-Isontina hanno concordato, in conformità a quanto previsto dall'art. 13 della L.R. 7/2009, idonee ed omogenee modalità di informazione ai cittadini che vedono prevalentemente l'uso dei siti aziendali e la comunicazione attraverso i medici di medicina generale e i pediatri di libera scelta. E' stato condiviso uno standard di avviso da affiggere nei luoghi indicati dall'art. 13, contenente le informazioni indicate dall'articolo medesimo. Di seguito le principali azioni realizzate da ciascuna delle Aziende presenti nell'Area Vasta .

ASS 1: l'informativa di cui all'art. 13 è stata trasmessa a tutti i medici di medicina generale, alle strutture specialistiche interne e alle strutture accreditate esterne con l'indicazione di affissione presso gli stessi in posizione centrale e immediatamente visibile. La medesima informativa è stata altresì pubblicata sul sito aziendale alla voce "Tempi di Attesa" presente sull'home page del sito in posizione centrale. Alla medesima voce vengono inoltre pubblicate mensilmente le rilevazioni dei tempi di attesa delle prestazioni ambulatoriali. Il prospetto che viene pubblicato riporta i tempi d'attesa per ogni prestazione presso ogni singola unità erogante, comprese anche le sedi ospedaliere. Laddove si tratti di una prestazione per la quale è definito un tempo massimo da rispettare, questo viene riportato nell'ultima colonna del prospetto, permettendo così un raffronto diretto tra attesa effettiva e tempo massimo previsto.

Nel sito internet aziendale, nella scheda dedicata all'attività amministrativa distrettuale si fa riferimento al fatto che tra le procedure distrettualizzate si trova la "concessione di rimborsi per prestazioni eseguite in altre strutture sanitarie su autorizzazione preventiva del Distretto". Sull'home page del sito è stato inoltre creato un apposito link "Medicina Specialistica" in cui il cittadino trova:

- un prospetto riassuntivo dell'offerta specialistica ambulatoriale garantita dall'ASS1 attraverso i propri ambulatori nonché le strutture accreditate
- un link di collegamento alla sezione dedicata ai Tempi di Attesa
- un link di collegamento alla pagina che spiega il meccanismo del Bonus Malus (per TAC, RM e colonscopia)
- un link di collegamento alla sezione dedicata agli sportelli CUP, per sapere come e dove pagare
- un link di collegamento alla sezione dedicata all'attività libero-professionale.

ASS 2: l'informativa per il cittadino elaborata e condivisa in Area Vasta contenente le informazioni sui limiti di tempo massimi previsti per l'erogazione delle prestazioni è stata inviata alle strutture aziendali per la sua diffusione nel corso del primo semestre 2011. Tale informativa è stata elaborata sotto forma di locandina plastificata ed inviata a tutti gli ambulatori dei medici di medicina generale, la stessa è stata affissa in tutte le sedi di erogazione aziendali, sedi URP, CUP e sito internet.

AOUTS: ha provveduto ad esporre la nota informativa concordata tra tutte le Aziende di Area Vasta presso le sale d'attesa degli ambulatori ospedalieri (circolare aziendale del 29.11.2011), nonché ad inserirla nel sito Internet aziendale (alla voce "Prestazioni e tempi di attesa").

IRCSS Burlo Garofolo: informa i cittadini dei tempi di attesa delle prestazioni di competenza, utilizzando sia il sito aziendale, per le prestazioni specifiche dell'età pediatrica ed ostetrico ginecologiche, sia partecipando al monitoraggio mensile congiuntamente a tutte le Aziende dell'Area Vasta Giuliano –Isoncina e alla pubblicazione dei dati sul sito di ASS1.

PARTE II

RISULTATI OTTENUTI IN TERMINI DI CONTENIMENTO DEI TEMPI DI ATTESA

5. Superamento dei tempi massimi previsti e cause principali del mancato rispetto

Per quanto concerne le criticità riscontrate nel periodo 2011 oggetto di esame, le Aree Vaste della Regione hanno segnalato quanto di seguito riportato.

AREA VASTA PORDENONESE

Ribadito che le richieste di prestazioni specialistiche con caratteristiche di urgenza o di particolare gravità clinica vengono evase nell'arco delle 24 ore, nelle strutture di erogazione l'Area vasta pordenonese comunica che si sono registrati, nel corso del 2011, alcuni tempi di attesa critici per alcune visite specialistiche e alcuni esami strumentali, caratterizzati da una forte domanda assistenziale e per le quali si è peraltro rilevato un frequente ricorso inappropriato. Di seguito maggiori specificazioni.

Specialistica ambulatoriale

- Risonanza magnetica: il tempo massimo dichiarato (60gg) è stato superato solo per alcuni distretti (torace ed addome - 94 e 87 giorni rispettivamente). Tuttavia l'AOSMA ha implementato le agende con priorità B garantendo i tempi di attesa entro i 10 giorni;
- visita ginecologica: il tempo massimo da rispettare in almeno due sedi (30 gg), è stato superato (65gg e 74gg). Anche in questo caso l'AOSMA ha implementato le agende con priorità B garantendo i tempi di attesa entro i 10 giorni in tre sedi;
- ecografia mammella: il tempo massimo dichiarato (60gg) è stato superato (115gg). Tuttavia l'AOSMA ha implementato le agende con priorità B garantendo i tempi di attesa entro i 10 giorni;
- radioterapia (mammella e prostata): il tempo massimo dichiarato (30 gg) è stato superato (49 gg).

Si segnala al riguardo che, nel corso del 2011, il numero di trattamenti IMRT per patologie della prostata e della mammella è aumentato del 76% rispetto all'anno precedente: in considerazione di questo importante incremento i tempi di attesa comunque garantiti sono da ritenersi un ottimo risultato. Si tratta inoltre di pazienti per i quali è già stato avviato il trattamento con ormonoterapia o chemioterapia neoadiuvante; in ogni caso non esiste evidenza scientifica che un siffatto tempo di attesa per l'avvio della radioterapia in queste categorie di tumori comporti nocimento per l'evoluzione clinica della malattia e per la prognosi.

Ricoveri ospedalieri

Si segnalano alcuni superamenti dei tempi massimi previsti in ambito urologico; l'AOSMA ha organizzato l'attività affinché, anche nei periodi di riduzione di attività per ferie/malattie del personale di sala, venisse sempre garantita l'attività oncologica.

AREA VASTA UDINESE

Le Aziende dell'Area Vasta Udinese comunicano congiuntamente che nelle giornate indice di aprile, luglio, ottobre 2011 e gennaio 2012, per tutte le prestazioni traccianti di specialistica ambulatoriale e di ricovero sono stati soddisfatti, anche con l'apporto delle strutture private accreditate, i criteri definiti a livello regionale relativamente ai tempi standard ed al numero delle sedi.

AREA VASTA GIULIANO-ISONTINA

Per le singole Aziende afferenti all'Area Vasta giuliano-isontina vengono fornite le informazioni di seguito riportate.

ASS 1: nel periodo considerato sono stati rispettati i tempi massimi previsti per tutte le prestazioni oggetto di monitoraggio.

ASS 2: i monitoraggi di gennaio, luglio, ottobre e dicembre 2011 evidenziano il rispetto dei tempi massimi d'attesa definite dal Piano di produzione per l'Area Vasta nelle proprie sedi di erogazione.

AOUTS: le cinque rilevazioni effettuate nelle giornate indice del 12.01.2011, 01.04.2011, 01.07.2011, 01.10.2011 e 09.01.2012 evidenziano che sono stati sempre rispettati i tempi di attesa per le prestazioni di specialistica ambulatoriale nel 2011.

Il monitoraggio dei tempi di attesa per interventi chirurgici di aprile 2011 (1^a trimestre) rileva criticità nel TA per asportazione neoplasia della prostata, criticità non più riscontrata nei successivi monitoraggi.

I.R.C.C.S. Burlo Garofolo: i tempi di attesa delle prestazioni di specialistica ambulatoriale garantiti dall'IRCCS sono stati rispettati nel periodo considerato. Si è registrato un unico sforamento per la visita ortopedica nell'ultima rilevazione del 9.1.2012.

Lo sforamento indicato dal Burlo Garofolo sulla visita ortopedica si è verificato a causa di un incremento dell'attività di sala operatoria (88 interventi nel 2011 e 76 nel 2010) a fronte di un pari numero di personale medico impiegato (4 dirigenti medici).

6. Provvedimenti correttivi adottati ed esiti di tali provvedimenti

A fronte delle criticità riscontrate, così come in sintesi riportate al precedente paragrafo, si distinguono interventi correttivi direttamente adottati dalle Aziende e dalle Aree Vaste ed interventi di sostegno posti in essere dalla Regione.

A livello regionale

La Giunta Regionale, al fine di supportare l'azione delle Aziende e dei Direttori generali, ha disposto finanziamenti aggiuntivi a favore delle tre Aree Vaste regionali direttamente o indirettamente finalizzati ad interventi su settori e criticità sensibili per l'abbattimento dei tempi di attesa e per il potenziamento di settori d'offerta di alta ed altissima specialità e più in particolare nei termini e per gli importi indicati in Tab. 7

Tab. 7 - Finanziamenti aggiuntivi alle Aziende del SSR direttamente o indirettamente finalizzati al governo delle liste di attesa nell'anno 2011

Provvedimento	Causale	Importo
DGR 597/2011	Finanziamenti finalizzati al contenimento delle Liste di attesa ai sensi LR 7/2009	2.500.000
DGR 597/2011	Attività extra tetto marginale privati accreditati	2.100.000
DGR 597/2011	Attività extra tetto svincolate da budget - pubblici (p.to 61 Linee gestione 2010)	5.800.000
TOTALE		10.400.000

Come già segnalato dalla relazione relativa all'anno 2010, l'accordo regionale stipulato con le strutture private per il triennio 2010-2, ha previsto uno stanziamento complessivo annuale pari ad euro 77.730.448, ripartito fra le tre Aree Vaste secondo quanto indicato in Tab. 8

Tab. 8 – Accordo regionale con strutture private – Triennio 2010-12

Area Vasta	Importo
AV G-I	36.064.037
AV UD	23.448.150
AV PN	18.218.261
TOTALE	77.730.448

Ciascuna Azienda Sanitaria, nell'ambito della propria autonomia gestionale, in relazione all'andamento della domanda di prestazioni ed alle specifiche condizioni organizzative presenti, nell'ambito degli interventi correttivi previsti dalla norma, ha facoltà di assumere eventuali iniziative di ulteriore ricorso al privato.

A livello aziendale

Anche per il 2011 le Aree Vaste della Regione hanno adottato diversificati interventi correttivi, variamente modulando gli strumenti indicati dalla L.R. 7/2009 e dal Piano regionale attuativo del Piano nazionale di contenimento dei tempi di attesa e più specificatamente agendo:

- sul fronte della domanda, mediante azioni volte al coinvolgimento diretto degli attori che partecipano, con ruolo diverso, alla generazione della richiesta di esami e prestazioni: medici di medicina generale e pediatri di libera scelta, medici specialisti ospedalieri, cittadini

- sul fronte dell'offerta, mediante:

- l'incremento dell'offerta di prestazioni incentivando le équipes sanitarie interne
- la stipula di accordi con altre Aziende Sanitarie della medesima Area vasta e/o, se necessario, di altre Aree vaste
- l'acquisto di ulteriori prestazioni presso gli erogatori privati accreditati
- il ricorso all'attività libero professionale intramuraria.

In particolare, a fronte delle criticità segnalate o allo scopo di prevenirne l'insorgenza, le tre Aree Vaste della Regione hanno comunicato di aver adottato i provvedimenti correttivi di seguito riportati:

AREA VASTA PORDENONESE

Interventi realizzati sul fronte della domanda e sul fronte dell'offerta

Così come evidenziato dalle seguenti Tab. 9, Tab. 10 e Tab. 11 sono stati realizzati, nel corso del 2011, notevoli aumenti dei volumi prestazionali rispetto a quelli relativi all'anno precedente per le prestazioni rilevate critiche e ciò anche attraverso il ricorso agli erogatori privati. Ciò nonostante le criticità si sono in alcuni casi mantenute tali. Pertanto, preso atto della ormai diffusa pratica di indicare le priorità da parte dei medici di medicina generale per le categorie di prestazioni non ancora prioritarizzate, la soluzione adottata è stata quella di garantire le prestazioni entro i 10 giorni per i casi più gravi.

Tab. 9 – Offerta di prestazioni rilevate critiche in Area Vasta Pordenonese – Aziende erogatrici ASS 6, CRO, AO PN - Variaz. % 2010 – 2011

Tipologia di prestazioni	2010	2011	%
Risonanza	26.820	28.576	6,55
Visita ginecologica	8.500	9.408	10,68
Ecografia mammella	13.380	14.102	5,40

Tab. 10 – Offerta di prestazioni rilevate critiche in Area Vasta Pordenonese – Azienda erogatrice CRO - Variaz. % 2010 – 2011

Tipologia di prestazioni	2010	2011	%
Branca di radioterapia	41.981	43.314	3,18

Tab. 11 – Offerta di prestazioni di ricovero nella funzione di Urologia rilevata critica in Area Vasta Pordenonese - Variaz. % 2010 – 2011

Soggetti erogatori	2010	2011	%
AZIENDA OSPEDALIERA S. MARIA DEGLI ANGELI	1222	1299	6,30
CASA DI CURA - S. GIORGIO	538	506	-5,95
Totale	1760	1805	2,56

AREA VASTA UDINESE

Interventi realizzati sul fronte della domanda e sul fronte dell'offerta

Le Aziende dell'Area Vasta Udinese, hanno definito, per gli ambiti di propria competenza, percorsi di riorganizzazione delle agende e di adeguamento dell'offerta sulla base dell'esito dei monitoraggi, al fine di prevenire eventuali superamenti dei tempi massimi.

Oltre al finanziamento previsto dall'Accordo Quadro per l'erogazione di prestazioni di ricovero e di specialistica ambulatoriale da parte delle strutture private dell'Area Vasta Udinese, con cui venivano individuati finanziamenti aggiuntivi per le prestazioni di oculistica, risonanza magnetica e colonscopia, si è provveduto a stipulare specifici accordi integrativi con le strutture accreditate ad erogare prestazioni radiologiche per aumentare l'offerta di:

- Ecografie del capo e del collo per complessivi euro 37.953;
- Risonanze magnetiche dell'encefalo, tronco encefalico e colonna vertebrale per complessivi euro 75.000.

Le Aziende dell'Area Vasta hanno mantenuto anche per il 2011 il rapporto con la struttura privata accreditata Centro Medico Università Castrense, finalizzato alla messa a disposizione di spazi operatori per l'erogazione di interventi di cataratta da parte dell'equipe medica della SOC di Oculistica di Palmanova.

Le seguenti Tab. 12 e Tab. 13 riportano le variazioni quantitative registrate dal confronto fra gli anni 2010 e 2011 per le prestazioni individuate in via preventiva come potenzialmente critiche nell'Area Vasta Udinese:

Tab. 12 – Offerta di prestazioni rilevate come potenzialmente critiche in Area Vasta Udinese – Aziende erogatrici ASS 3, ASS 4, ASS 5, AOU UD - Variaz. % 2010 – 2011

Tipologia prestazioni	2010	2011	%
Visita cardiologica	28.304	29.899	5,64
Visita chirurgia vascolare	2.943	3.170	7,71
Visita oncologica	4.102	4.291	4,61
Ecocolordoppler	40.879	41.987	2,71
Ecografie(escluse addominali)	76.936	80.948	5,21
Colonscopie	8.577	9.781	14,04
Cataratta ambulatoriale	3.966	4.815	21,41
Cataratta ricovero	535	527	- 1,50
RMN	37.009	36.533	- 1,29
Interventi chirurgici per neoplasia	6.712	6.617	- 1,42
Interventi per protesi d'anca	1.249	1.181	- 5,44

Tab. 13 – Offerta di prestazioni rilevate come potenzialmente critiche in Area Vasta Udinese – Azienda erogatrice AOU UD - Variaz. % 2010 – 2011

Tipologia prestazioni	2010	2011	%
Oncologia ambulatoriale	4.232	5.219	23,32
Interventi chirurgia generale	3.620	3.664	1,22
Interventi chirurgia plastica	1.679	1.478	-11,97
Interventi oculistica	1.813	1.888	4,14
Interventi urologia	922	881	- 4,45
Endoscopia digestiva	5.865	5.661	- 3,48

Pur a fronte degli interventi correttivi complessivamente posti in essere dalle Aziende dell'Area Vasta Udinese e gli strumenti di incentivazione applicati, così come descritti al presente ed al successivo paragrafo, per alcune prestazioni individuate come potenzialmente critiche, si registrano, nel corso del 2011, alcune riduzioni di attività rispetto all'anno precedente. Malgrado non si siano riscontrate, nell'anno, per tali tipologie di prestazioni, particolari criticità, ulteriori sforzi saranno richiesti da parte della Regione alle Aziende dell'Area Vasta Udinese per maggiori interventi su tali aree di offerta, per le quali potrebbero verificarsi sforamenti rispetto agli standard.

AREA VASTA GIULIANO-ISONTINA

Interventi realizzati sul fronte della domanda e sul fronte dell'offerta

ASS 1: nessun provvedimento correttivo è stato adottato perché non c'è stato il superamento dei tempi massimi di attesa per le prestazioni che ASS 1 doveva garantire in Area Vasta

ASS 2: nessun provvedimento correttivo è stato adottato perché non c'è stato il superamento dei tempi massimi di attesa per le prestazioni che ASS 2 doveva garantire in Area Vasta

AOUTS: nessun provvedimento correttivo è stato adottato per le prestazioni di specialistica ambulatoriale, in quanto non vi è stato superamento dei tempi massimi di attesa per le prestazioni di specialistica ambulatoriale garantite in Area vasta da AOUTS.

Per quanto riguarda le prestazioni erogate in regime di ricovero e in particolare “asportazione neoplasia della prostata”, fermo restando che AOUTS è, nel confronto regionale, la struttura che eroga il maggior numero di interventi chirurgici per asportazioni di neoplasie dell'apparato urogenitale, per rispondere all'unica criticità rilevata nel monitoraggio del primo trimestre 2011 AOUTS ha attivato nel 2011 le seguenti azioni correttive:

- incremento delle ore dedicate agli interventi di neoplasia dell'apparato uro-genitale;
- proseguimento delle attività di governo delle sale operatorie al fine di definire le liste operatorie e la programmazione delle sedute;
- formazione sulla corretta tenuta dei registri prenotazione ricoveri;
- continui monitoraggi da parte della Direzione Medica sulla attività di Sala Operatoria.

I.R.C.C.S. Burlo Garofolo: l'attività ambulatoriale è stata più volte riorganizzata ed è stato attivato un progetto con risorse regionali aggiuntive per i mesi di novembre e dicembre 2011. Ciò ha consentito di ridurre i tempi di attesa ma senza tuttavia ricondurli entro il range definito.

La seguente Tab. 14 riporta le variazioni quantitative registrate dal confronto fra gli anni 2010 e 2011 per i ricoveri con diagnosi principale "tumori maligni degli organi genito-urinari" individuati come critici nell'Area Vasta Giuliano-Isontina, quale effetto degli interventi correttivi di potenziamento dell'offerta posti in essere, così come descritti al presente ed al successivo paragrafo.

Tab. 14 – Offerta di prestazioni di ricovero con diagnosi principale da 179 a 189 "tumori maligni degli organi genito-urinari" con DRG chirurgico critiche in Area Vasta Giuliano-Isontina Variaz. % 2010 – 2011

Soggetti erogatori	2010	2011	%
A.S.S. N. 2 - ISONTINA	361	369	2,22
AZ. OSP.-UNIVERSITARIA OSP. RIUNITI DI TRIESTE	426	450	5,63
CASA DI CURA - SALUS	3	0	- 100,00
CASA DI CURA - SANATORIO TRIESTINO	81	86	6,17
IRCCS - ISTITUTO PER INFANZIA BURLO-GAROFOLO	56	51	- 8,93
Totale complessivo	927	956	3,13

7. Strumenti di incentivazione introdotti ed eventuali criticità emerse

Relativamente agli strumenti di incentivazione adottati, si descrivono, di seguito, i due distinti fronti di intervento, a livello regionale e a livello aziendale.

A livello regionale

Anche per l'anno 2011, per le diverse categorie di personale (comparto, dirigenza medica e veterinaria, dirigenza sanitaria professionale tecnico amministrativa), la Giunta Regionale, con i provvedimenti di seguito indicati, ha vincolato la destinazione di quota parte delle risorse aggiuntive regionali assegnate alle Aziende, a specifici obiettivi di riduzione delle liste di attesa.

PERSONALE DEL COMPARTO

- a) con **DGR n. 370 dd. 11.03.2011 (All. 4)** è stata approvata l'ipotesi di accordo sottoscritto il 7 marzo 2011 tra l'assessore e le OO.SS del comparto;
- b) l'accordo definitivo è stato firmato il giorno 29 marzo 2011;
- c) l'accordo indica fra gli obiettivi prioritari individuati dalla Regione cui correlare le risorse anche il contenimento dei tempi di attesa ma non stanziava un budget specifico;
- d) ogni singola Azienda, attraverso la contrattazione integrativa aziendale, dovrà individuare i destinatari, gli importi da riconoscere e le modalità di remunerazione per l'abbattimento di liste d'attesa;

PERSONALE DELLA DIRIGENZA MEDICA E VETERINARIA

- a) con **DGR n. 395 dd. 11.03.2011 (All. 5)** è stata approvata l'ipotesi di accordo sottoscritto il 10 marzo 2011 tra l'assessore e le OO.SS della dirigenza medica e veterinaria;
- b) l'accordo definitivo è stato firmato il giorno 29 marzo 2011.
- c) l'accordo indica fra gli obiettivi prioritari individuati dalla Regione cui correlare le risorse anche il contenimento dei tempi di attesa ma non stanziava un budget specifico;

d) ogni singola Azienda, attraverso la contrattazione integrativa aziendale, dovrà individuare i destinatari, gli importi da riconoscere e le modalità di remunerazione per l'abbattimento di liste d'attesa;

PERSONALE DELLA DIRIGENZA SANITARIA PROFESSIONALE TECNICO AMMINISTRATIVA

- a) con *DGR n. 396 dd. 11.03.2011 (All. 6)* è stata approvata l'ipotesi di accordo sottoscritto il 10 marzo 2011 tra l'assessore e le OO.SS della dirigenza SPTA;
- b) l'accordo definitivo è stato firmato il giorno 29 marzo 2011;
- c) l'accordo indica fra gli obiettivi prioritari individuati dalla Regione cui correlare le risorse anche il contenimento dei tempi di attesa ma non stanziava un budget specifico;
- d) ogni singola Azienda, attraverso la contrattazione integrativa aziendale, dovrà individuare i destinatari, gli importi da riconoscere e le modalità di remunerazione per l'abbattimento di liste d'attesa

A livello aziendale

AREA VASTA PORDENONESE

Nel corso del 2011 sono stati utilizzati tutti i finanziamenti aggiuntivi vincolati per l'abbattimento dei tempi di attesa; si ribadisce che l'acquisto di prestazioni aggiuntive per alcuni casi non ha potuto superare le criticità riscontrate.

AREA VASTA UDINESE

Le Aziende dell'Area Vasta Udinese hanno utilizzato lo strumento delle risorse aggiuntive regionali per incentivare l'incremento/mantenimento dei volumi di attività e, più specificatamente:

l'ASS 3: sia per il personale medico che per il personale di comparto ha utilizzato lo strumento delle prestazioni aggiuntive per assicurare l'accessibilità nei tempi stabiliti, anche attraverso il mantenimento/incremento dei volumi delle seguenti prestazioni: visita chirurgica vascolare, tutte le ecografie ad eccezione delle ecografie addominali;

l'ASS 4: ha assegnato una quota delle risorse aggiuntive regionali ai dirigenti medici per l'erogazione delle seguenti prestazioni ambulatoriali: visita cardiologica, visita oncologica, visita di chirurgia vascolare ed ecocolordoppler;

l'ASS 5: ha utilizzato lo strumento delle risorse aggiuntive per assicurare l'accessibilità nei tempi stabiliti, anche attraverso il mantenimento/incremento dei volumi delle seguenti prestazioni: visita oncologica, colonscopia, intervento sul cristallino, protesi d'anca, interventi chirurgici ci neoplasia;

l'AOUUD: per contenere il rischio di superamento dei tempi di attesa, ha provveduto ad acquisire prestazioni aggiuntive dal personale medico per le specialità di anatomia patologica (per riduzione dei tempi di refertazione), di chirurgia generale (per esecuzione di sedute operatorie), di anestesia e rianimazione (per supporto all'attività di endoscopia digestiva e all'attività operatoria di chirurgia plastica e di urologia), di cardiologia (per attività ambulatoriale), di neuroradiologia (ore per esecuzione di RMN), di chirurgia plastica (per esecuzione di sedute operatorie), di oncologia (per

attività ambulatoriale) e di urologia (per esecuzione di sedute operatorie). Il personale del comparto ha invece eseguito prestazioni aggiuntive a supporto dell'attività chirurgica (chirurgia generale, chirurgia plastica, oculistica e urologia), dell'attività di endoscopia digestiva e di risonanza magnetica.

Non vengono segnalate al riguardo, criticità.

AREA VASTA GIULIANO-ISONTINA

Anche le Aziende dell'Area Vasta Giuliano-Isontina hanno utilizzato lo strumento delle risorse aggiuntive regionali per incentivare l'incremento/mantenimento dei volumi di attività e, più specificatamente

L'ASS 1:

- ha acquistato prestazioni da convenzionati interni per una quota pari a € 45.373, destinata a retribuire gli specialisti ambulatoriali interni chiamati a sostituire gli specialisti titolari assenti per varie ragioni (ferie, malattie, ecc.) che operano nelle branche più critiche per tempi di attesa (es: oculistica, dermatologia, ecc.)
- ha acquistato prestazioni presso strutture private accreditate per un valore totale di € 162.000 (delibera n. 237 del 04.07.2011 (allegato 1)), e più specificatamente:
 - da Casa di Cura Salus, per € 49.000 (per day surgery oculistica e prestazioni specialistiche ambulatoriali);
 - da Casa di Cura Sanatorio Triestino, per € 49.000 (per ricoveri neoplasie mammella e apparato genito-urinario e per prestazioni specialistiche ambulatoriali);
 - da Casa di Cura Pineta del Carso, per € 49.000 (per prestazioni specialistiche ambulatoriali);
 - da Studio dr Michelone, per € 15.000 (per visite e prestazioni oculistiche ambulatoriali);

L'ASS 2:

- ha corrisposto incentivazioni al personale dipendente per tutte le strutture aziendali che erogano prestazioni critiche (il rispetto dei tempi d'attesa è stato inserito negli obiettivi di budget);
- ha disposto l'utilizzo dei fondi della L.R. 7/09 (135.000 euro) destinandoli a favore del personale dirigente e di comparto per il finanziamento di progetti aziendali per l'abbattimento delle liste d'attesa di Radiologia;
- ha acquisito prestazioni di specialistica ambulatoriale nell'ambito dei tetti regionali presso strutture private accreditate:
 - da Salus D, prestazioni di diagnostica per immagini
 - da Nova Salus, prestazioni di riabilitazione
 - da Istituto Radiologico Gortan, prestazioni di radiologia
 - Pineta del Carso, prestazioni di radiologia;

l'AOUTS, nel corso del 2011, a fronte dell'assegnazione dei fondi di cui alla L.R. n. 7/2009, così come ripartiti in ambito di Area Vasta (358.890 Euro per AOUTs) e consolidati dalla DGR n.597 dd. 8.04.2011, ha autorizzato prestazioni aggiuntive per l'incremento di attività medica (radiologi) e del personale del comparto (presso radiologia, complesso operatorio, cardiocirurgia, gastroenterologia, clinica oculistica, cardiologia e nefrologia);

L'I.R.C.C.S. Burlo Garofolo ha utilizzato i fondi delle risorse regionali aggiuntive per contenere i tempi di attesa, attivando 5 progetti che hanno coinvolto le unità di neuropsichiatria, anestesia, ortopedia, gastroenterologia ed endocrinologia.

8. Andamento dei tempi di attesa anche rispetto ai tempi rilevati prima dell'entrata in vigore della legge

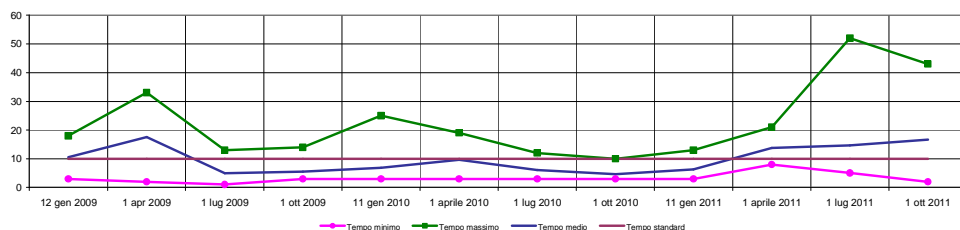
Di seguito vengono riportati, in modalità numerica e grafica (Fig. da 1 a 39), i trend (tempo standard, tempo minimo in almeno una sede di Area Vasta, tempo massimo, tempo medio) dei tempi di attesa rilevati gennaio 2009 (anteriore all'entrata in vigore della norma) ed il mese di ottobre 2011 (che pertanto copre l'anno 2011, essendo, le osservazioni per le prestazioni ambulatoriali, riferite al momento della prenotazione, dunque effettuate in via anticipata) relativamente alle 39 prestazioni oggetto di esame secondo quanto indicato nella Parte I del presente aggiornamento.

In un distinto documento vengono altresì riportati, con la medesima modalità espositiva, i trend delineati sulla base dei monitoraggi trimestrali effettuati a livello regionale, per tutte le altre prestazioni elencate dal previgente "Piano regionale attuativo del Piano nazionale di contenimento dei tempi di attesa 2006-2008" approvato con DGR 288/2007.

Fig. 1 - VISITA CARDIOLOGICA (89.7) priorità B

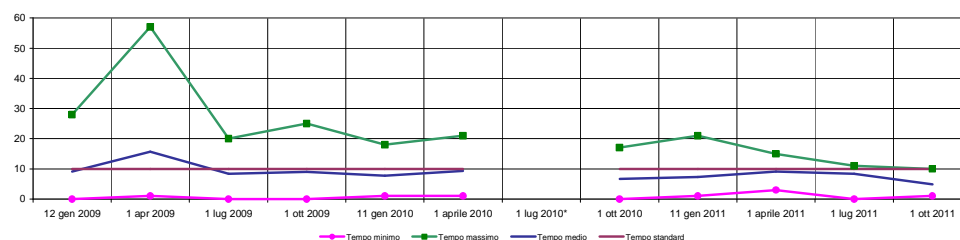
		AREA VASTA GIULIANO-ISONTINA												
		12 gen 2009	1 apr 2009	1 lug 2009	1 ott 2009	11 gen 2010	1 aprile 2010	1 lug 2010	1 ott 2010	11 gen 2011	1 aprile 2011	1 lug 2011	1 ott 2011	
ass1	Farneto CCV	89,7	3	3	3	3	3	3	3	3	3	3	10	17
														22
														18
														16
														21
														16
														28
														17
														16
														22
ass2	Distretto 1 - Duino Aurisina	89,7			3	3	3	3	3	3	3	3	10	22
	Distretto 1 - Stock	89,8											10	10
	Distretto 3 - Muggia	89,7			3	3	3	3	3	3	3	3	10	18
	Distretto 3 - Puccini	89,7			3	3	3	3	3	3	3	3	10	18
	Distretto 4 - San Giovanni	89,7											10	35
	cdc Salus	89,7											10	22
	cdc Sanatorio Triestino	89,7											10	16
	cdc Pineta del Carso	89,7												43
ass2	ospedale Gorizia	89,7	7	33	5	8	25	13	8	7	7	21	7	5
	ospedale Monfalcone	89,7	5	2	1	6	3	13	7	5	10	12	18	7
	Distretto AI - Cormons	89,7	12	21	7	5	7	12	4	4	8	16	52	21
	Distretto AI - Gorizia	89,7	18	20	6	5	8	19	12	4	7	8	18	8
	Distretto BI - Monfalcone	89,7	18	26	13	14	7	18	12	10	13	12	18	14
burlo	<18 anni*	89,7	3	0	0		0	1			3	1	4	2
Tempo standard regionale			10	10	10	10	10	10	10	10	10	10	10	10
Tempo minimo			3	2	1	3	3	3	3	3	3	8	5	2
Tempo massimo			18	33	13	14	25	19	12	10	13	21	52	43
Tempo medio			10,5	17,5	4,9	5,6	6,9	9,7	6,1	4,7	6,3	13,8	14,7	16,6

* l'agenda del Burlo non è stata considerata nel conteggio del tempo minimo, massimo e medio



		AREA VASTA UDINESE													
		12 gen 2009	1 apr 2009	1 lug 2009	1 ott 2009	11 gen 2010	1 aprile 2010	1 lug 2010*	1 ott 2010	11 gen 2011	1 aprile 2011	1 lug 2011	1 ott 2011		
ass3	Ospedale Gemona	89,7	0	2	0	0	1	8		5	1	10	0	3	
	Ospedale Tolmezzo	89,7	4	7	3	2	2	10		0	1	7	6	3	
ass4	Ospedale San Daniele	89,7	7	15	20	7	18	6		17	2	10	10		
	Distretto Codroipo San Daniele	89,7	25	44	16	14	10	21		5	16				
								6		6	3				
	Distretto Codroipo	89,7	10	15	8	7	3					6	7	7	
	Distretto Tarcento	89,7	28	57	15	25	3	5		13	7		9	3	
	ass4	Distretto Udine	89,7	7	26	12	8	3	6		5	3	10	5	3
				7	19	5	10	14	12		11	8	11	10	8
				9	20	7	12								
	cdc Città di Udine		89,7	8	13	20	12	8	12		7	8	12	10	4
				7	13	13	12	9	13		5	21		10	8
			7				7	11		10	2			3	
										7			9		
													7		
ass5	Ist. Friul Coram	89,7	8	6	2	6	6	7		7	7	7	7	7	
	Ospedale Palmanova	89,7	10	1	10	10	7	10		5	7	3	10	3	
	Ospedale Latisana	89,7	10	1	2	4	8	5		3	8	10	10	4	
	Distretto Cervignano	89,7	10	10	8	6	2	10		3	2	3	10	2	
	Distretto San Giorgio	89,7	10	10	7	6	10	10		5	10	10	10	2	
ass5	Distretto Latisana	89,7	10	10	2	8	10	8		10	10	10	10	10	
	Cardiologia	89,7	4	14	8	11	10	1		5	7	15	11	7	
aouud	Cardiologia Civile	89,7	1		0	11	16	16		5	17	10	6	1	
Tempo standard regionale			10	10	10	10	10	10		10	10	10	10	10	
Tempo minimo			0	1	0	0	1	1		0	1	3	0	1	
Tempo massimo			28	57	20	25	18	21		17	21	15	11	10	
Tempo medio			9,1	15,7	8,3	9,0	7,7	9,3		6,7	7,4	9,1	8,4	4,8	

* A luglio 2010 ASS4 e AOU UD sono state esonerate dal monitoraggio. I dati non vengono riportati per nessuna azienda dell'area vasta per non dare una visione falsata dell'andamento dei tempi in quella data.



		AREA VASTA PORDENONESE											
		12 gen 2009	1 apr 2009	1 lug 2009	1 ott 2009	11 gen 2010	1 aprile 2010	1 lug 2010	1 ott 2010	11 gen 2011	1 aprile 2011	1 lug 2011	1 ott 2011
ass6	Ospedale San Vito	89,7								3		7	1
	Ospedale Spilimbergo	89,7								3		17	7
	cdc San Giorgio	89,8											2
ao pn	Ospedale Pordenone	89,7	9	13	5	0	7	5	0	4	0	4	9
	Ospedale Sacile	89,7	0	2	2	4	0	14	4	0	0	13	0
cro	oncologici	89,7	0	8	0	0	0	0	0	0	8	8	8
	cro	89,7	10	15	0	0	0	0	0	0	non eseguite	20	non prevista
Tempo standard regionale			10	10	10	10	10	10	10	10	10	10	10
Tempo minimo			0	2	0	0	0	0	0	0	0	8	4
Tempo massimo			10	15	5	4	7	14	4	4	8	20	17
Tempo medio			4,8	9,5	1,8	1,0	1,8	4,8	1,0	1,7	2,7	14,0	9,8

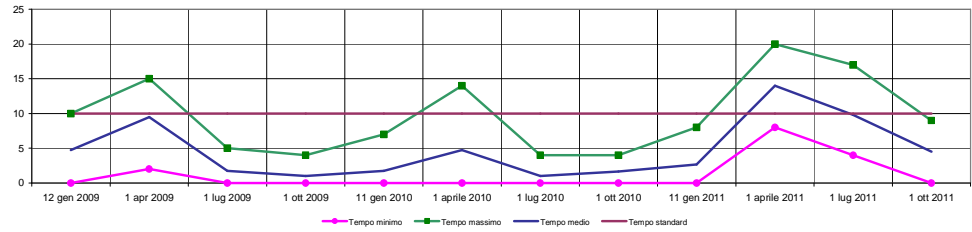
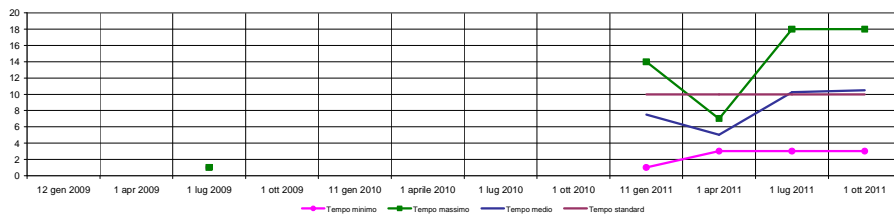


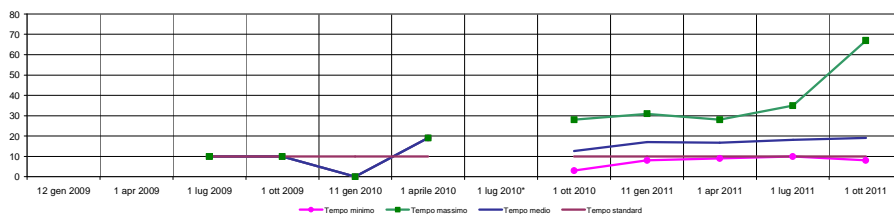
Fig. 2 - VISITA NEUROLOGICA (89.13) priorità B

		AREA VASTA GIULIANO-ISONTINA											
		12 gen 2009	1 apr 2009	1 lug 2009	1 ott 2009	11 gen 2010	1 aprile 2010	1 lug 2010	1 ott 2010	11 gen 2011	1 apr 2011	1 lug 2011	1 ott 2011
ass2	Ospedale Gorizia											13	17
	Ospedale Monfalcone										3	7	3
aouts	ospedale Cattinara			1						1	7	3	4
Burlo										14		18	18
Tempo standard regionale				10						10	10	10	10
Tempo minimo				1						1	3	3	3
Tempo massimo				1						14	7	18	18
Tempo medio				1						7,5	5	10,25	10,5



		AREA VASTA UDINESE											
		12 gen 2009	1 apr 2009	1 lug 2009	1 ott 2009	11 gen 2010	1 aprile 2010	1 lug 2010*	1 ott 2010	11 gen 2011	1 apr 2011	1 lug 2011	1 ott 2011
ass3	Ospedale Tolmezzo								4	16	21	35	67
ass4	Ospedale Gervasutta								3	20	9		
	Distretto Udine Città di Udine								6	8		10	8
ass5	Ospedale Palmanova								10	10	10	10	10
	Ospedale Latisana								10	10	10	10	10
aouud	Neurologia udine			10	10	0	19		28	31	19	21	10
	Neurologia udine disturbi cognitivi								10				
	Neurologia udine sclerosi multiple								10				
	Neurologia udine clinica disturbi del sonno								10				
	Neurologia udine clinica epilessia								10				
	Neurologia udine clinica neuromuscolare								10				
	Neurologia udine clinica cefalee								10				
	Neurologia cividale			10	10	0			19	23	20	20	
	Neurologia gemona			10	10	0			21	18	28	21	9
	Neurologia gemona cefalee								10				
Tempo standard regionale				10	10	10	10		10	10	10	10	10
Tempo minimo				10	10	0	19		3	8	9	10	8
Tempo massimo				10	10	0	19		28	31	28	35	67
Tempo medio				10	10	0	19		12,63	17	16,71	18,14	19

* A luglio 2010 ASS4 e AOU UD sono state esonerate dal monitoraggio. I dati non vengono riportati per nessuna azienda dell'area vasta per non dare una visione falsata dell'andamento dei tempi in quella data.



		AREA VASTA PORDENESE											
		12 gen 2009	1 apr 2009	1 lug 2009	1 ott 2009	11 gen 2010	1 aprile 2010	1 lug 2010	1 ott 2010	11 gen 2011	1 apr 2011	1 lug 2011	1 ott 2011
aopn	Ospedale Pordenone	0	0	0	0	0	0	0	0	0	0	0	0
Tempo standard regionale		10	10	10	10	10	10	10	10	10	10	10	10
Tempo minimo		0	0	0	0	0	0	0	0	0	0	0	0
Tempo massimo		0	0	0	0	0	0	0	0	0	0	0	0
Tempo medio		0,0	0,0	0,0	0,0	0,0	0,0	0,0	0,0	0,0	0,0	0,0	0,0

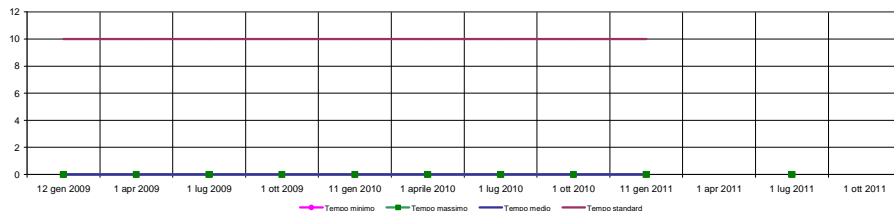
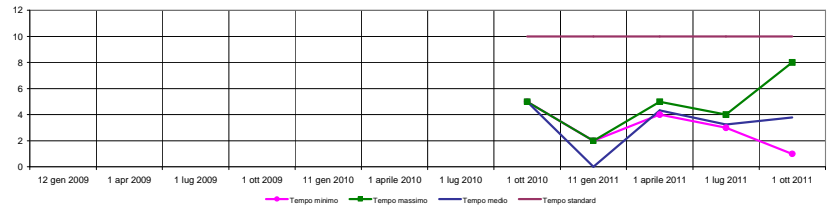


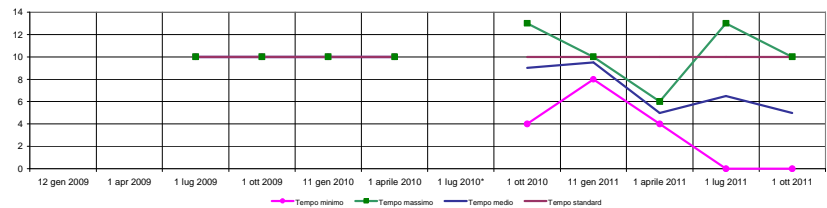
Fig. 3 - VISITA GINECOLOGICA (89.26) priorità B

		AREA VASTA GIULIANO-ISONTINA												
		89.26	12 gen 2009	1 apr 2009	1 lug 2009	1 ott 2009	11 gen 2010	1 aprile 2010	1 lug 2010	1 ott 2010	11 gen 2011	1 aprile 2011	1 lug 2011	1 ott 2011
ass1	Distretto 1 - Stock	89.26								5	2	5	3	2
	Distretto 1 - Muggia	89.26											3	7
	Sanatorio Triestino	89.26												1
ass2	Ospedale Gorizia	89.26										4	3	1
	Ospedale Monfalcone	89.26										4	4	8
Tempo standard regionale										10	10	10	10	10
Tempo minimo										5	2	4	3	1
Tempo massimo										5	2	5	4	8
Tempo medio										5	0	4,3	3,3	3,8



		AREA VASTA UDINESE												
		89.26	12 gen 2009	1 apr 2009	1 lug 2009	1 ott 2009	11 gen 2010	1 aprile 2010	1 lug 2010*	1 ott 2010	11 gen 2011	1 aprile 2011	1 lug 2011	1 ott 2011
ass3	Ospedale Gemona	89.26								13	10	6	13	10
	Ospedale Tolmezzo	89.26								4	8	4	0	0
aouud	Clinica ostetrico-ginecologica	89.26			10	10	10	10		10	10			
	AOUSMM Clinica Ostetrico Ginecologica visita quesito oncologico	89.26									10			
	AOUSMM Clinica Ostetrico Ginecologica visita per menopausa	89.26									10			
Tempo standard regionale					10	10	10	10		10	10	10	10	10
Tempo minimo					10	10	10	10		4	8	4	0	0
Tempo massimo					10	10	10	10		13	10	6	13	10
Tempo medio					10,0	10,0	10,0	10,0		9,0	9,5	5,0	6,5	5,0

* A luglio 2010 ASS4 e AOU UD sono state esonerate dal monitoraggio. I dati non vengono riportati per nessuna azienda dell'area vasta per non dare una visione falsata dell'andamento dei tempi in quella data.



		AREA VASTA PORDENONESE												
		89.26	12 gen 2009	1 apr 2009	1 lug 2009	1 ott 2009	11 gen 2010	1 aprile 2010	1 lug 2010	1 ott 2010	11 gen 2011	1 aprile 2011	1 lug 2011	1 ott 2011
ass6	Cdc San Giorgio	89.26												22
aopn	Ospedale Pordenone	89.26	0	0	0	0	0	0	0	0	0	0	0	0
	Ospedale Sacile	89.26	29	20	13	19	8	5	19	4	8		4	1
	San Vito	89.26												1
Tempo standard regionale			10	10	10	10	10	10	10	10	10	10	10	10
Tempo minimo			0	0	0	0	0	0	0	0	0	0	0	0
Tempo massimo			29	20	13	19	8	5	19	4	8		4	22
Tempo medio			14,5	10,0	6,5	9,5	4,0	2,5	9,5	2,0	4,0		2,0	6,0

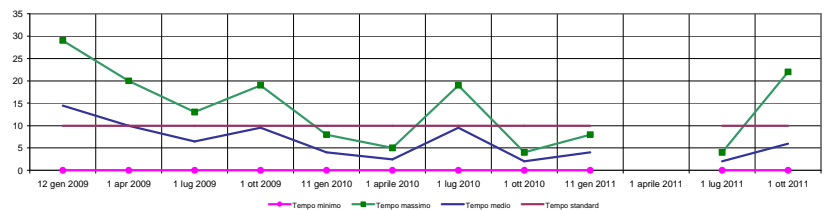
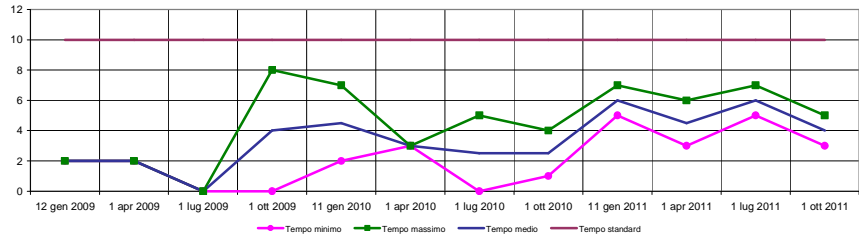


Fig. 4 - VISITA ONCOLOGICA (89.7) priorità B

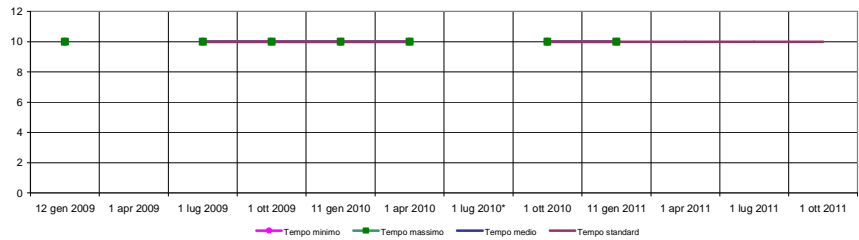
		AREA VASTA GIULIANO-ISONTINA											
		12 gen 2009	1 apr 2009	1 lug 2009	1 ott 2009	11 gen 2010	1 apr 2010	1 lug 2010	1 ott 2010	11 gen 2011	1 apr 2011	1 lug 2011	1 ott 2011
ass1	Centro sociale oncologico	89.7	2	2									
ass2	Ospedale Gorizia	89.7			0	0	2	3	0	1	5	3	5
	Ospedale Monfalcone	89.7			0	8	7	3	5	4	7	6	7
Tempo standard regionale			10	10	10	10	10	10	10	10	10	10	10
Tempo minimo			2	2	0	0	2	3	0	1	5	3	5
Tempo massimo			2	2	0	8	7	3	5	4	7	6	7
Tempo medio			2	2	0	4	4,5	3	2,5	2,5	6	4,5	6



		AREA VASTA UDINESE**											
		12 gen 2009	1 apr 2009	1 lug 2009	1 ott 2009	11 gen 2010	1 apr 2010	1 lug 2010*	1 ott 2010	11 gen 2011	1 apr 2011	1 lug 2011	1 ott 2011
aouud	oncologia	89.7	10		10	10	10	10		10	10		
	oncologia mammella	89.7								10	10		
	oncologia polmone	89.7								10	10		
	oncologia genito urinario	89.7								10	10		
	oncologia gastroenterologico	89.7								10	10		
	oncologia melanoma	89.7								10	10		
Tempo standard regionale			10		10	10	10	10		10	10	10	10
Tempo minimo			10		10	10	10	10		10	10		
Tempo massimo			10		10	10	10	10		10	10		
Tempo medio			10,0		10,0	10,0	10,0	10,0		10	10		

* A luglio 2010 ASS4 e AOU UD sono state esonerate dal monitoraggio. I dati non vengono riportati per nessuna azienda dell'area vasta per non dare una visione falsata dell'andamento dei tempi in quella data.

**NOTA: dato non trasmesso prestazione non prioritizzata



		AREA VASTA PORDENONESE											
		12 gen 2009	1 apr 2009	1 lug 2009	1 ott 2009	11 gen 2010	1 apr 2010	1 lug 2010	1 ott 2010	11 gen 2011	1 apr 2011	1 lug 2011	1 ott 2011
aopn	Ospedale Pordenone	89.7	0	0	0	0	2	1	1	7	0	5	0
cro	Onc Medica A		7	7	7	1		1	1	7	7	8	3
	Onc Medica B	89.7	2	2	2	0		0	0	5	7	8	9
	Onc Medica C		0	7	0	1		1	1	1	7	8	7
Tempo standard regionale			10	10	10	10	10	10	10	10	10	10	10
Tempo minimo			0	0	0	0	2	0	0	0	7	5	0
Tempo massimo			7	7	7	1	2	1	1	7	7	8	9
Tempo medio			2,3	4,0	2,3	0,5	2,0	0,8	0,8	2,3	3,3	7,0	7,3

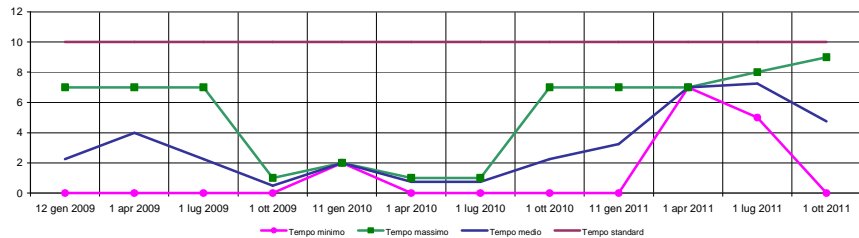
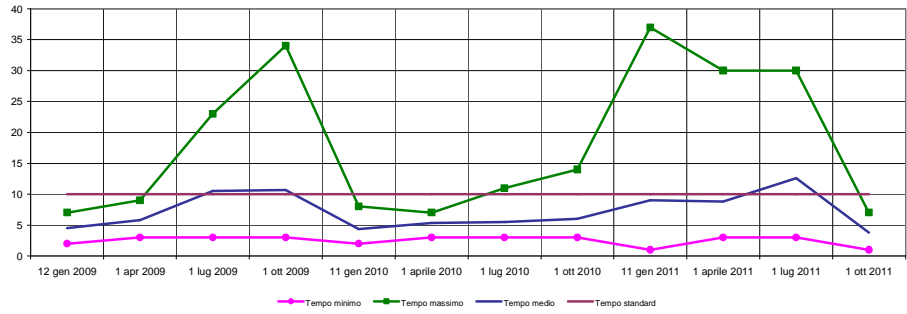


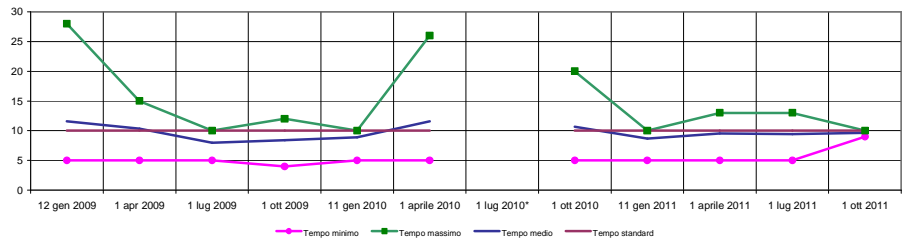
Fig. 5 - MAMMOGRAFIA (87.37.1 - 87.37.2) priorità B

			AREA VASTA GIULIANO-ISONTINA											
			12 gen 2009	1 apr 2009	1 lug 2009	1 ott 2009	11 gen 2010	1 aprile 2010	1 lug 2010	1 ott 2010	11 gen 2011	1 aprile 2011	1 lug 2011	1 ott 2011
ass1	Cdc Salus	87.37.1 87.37.2		9	23	3	3	3	3	3	3	3	19	2
	Istituto dott. Polonio	87.37.1 87.37.2			7	7	7	7	7	7	37	30	30	
ass2	Ospedale Gorizia	87.37.1 87.37.2	3	3	3	3	3	3	3	3	3	3	3	2
	Ospedale Monfalcone	87.37.1 87.37.2	6	6	5	5	3	7	5	3	8	6	6	7
	Salus srl Monfalcone	87.37.1 87.37.2												Sospensione attività per esaurimento budget
aouts	Ospedale Cattinara	87.37.1 87.37.2	7	6	19	12	8	7	11	6	1	6	5	1
	Ospedale Maggiore	87.37.1 87.37.2	2	5	6	34	2	5	4	14	2	5		7
Tempo standard regionale				10	10	10	10	10	10	10	10	10	10	10
Tempo minimo				2	3	3	3	2	3	3	3	1	3	1
Tempo massimo				7	9	23	34	8	7	11	14	37	30	7
Tempo medio				4,5	5,8	10,5	10,7	4,3	5,3	5,5	6,0	9,0	12,6	3,8



			AREA VASTA UDINESE												
			12 gen 2009	1 apr 2009	1 lug 2009	1 ott 2009	11 gen 2010	1 aprile 2010	1 lug 2010*	1 ott 2010	11 gen 2011	1 aprile 2011	1 lug 2011	1 ott 2011	
ass3	Ospedale Gemona	87.37.1 87.37.2	10	15	8	12	9	12		11	9	11	11	9	
	Ospedale Tolmezzo	87.37.1 87.37.2	28	15	5	4	10	26		20	10	13	13	10	
ass4	Ospedale San Daniele	87.37.1 87.37.2	10	10	10	10	10	10				10			
	Codc Città di Udine	87.37.1 87.37.2		10								10			
ass5	Ist. Radiol Diagn.	87.37.1 87.37.2		10											
	Ospedale Latisana	87.37.1 87.37.2	10	10	10	10	10	10		10	10	10		10	
aouud	Radiodiagnostica	87.37.1 87.37.2	8	8	8	8	8	8		8	8	8	8		
	Radiologia Civile	87.37.1 87.37.2	5	5	5	5	5	5		5	5	5	5		
	Istituto di Radiologia	87.37.1 87.37.2	10	10	10	10	10	10		10	10		10		
Tempo standard regionale				10	10	10	10	10	10		10	10	10	10	10
Tempo minimo				5	5	5	4	5	5		5	5	5	5	9
Tempo massimo				28	15	10	12	10	26		20	10	13	13	10
Tempo medio				11,6	10,3	8,0	8,4	8,9	11,6		10,7	8,7	9,6	9,4	9,7

* A luglio 2010 ASS4 e AOU UD sono state esonerate dal monitoraggio. I dati non vengono riportati per nessuna azienda dell'area vasta per non dare una visione falsata dell'andamento dei tempi in quella data.



			AREA VASTA PORDENONESE											
			12 gen 2009	1 apr 2009	1 lug 2009	1 ott 2009	11 gen 2010	1 aprile 2010	1 lug 2010	1 ott 2010	11 gen 2011	1 aprile 2011	1 lug 2011	1 ott 2011
aopn	Ospedale Pordenone senologica	87.37.1 87.37.2	2	0	0	1	4	6	4	5	2		5	2
	Ospedale Sacile	87.37.1 87.37.2				0	0							
cro	Oncologiche	87.37.1 87.37.2	2	2	2	2	2	2	2	2	10	10	10	10
Tempo standard regionale				10	10	10	10	10	10	10	10	10	10	10
Tempo minimo				2	0	0	0	0	2	2	2	2	10	5
Tempo massimo				2	2	2	2	4	6	4	5	10	10	10
Tempo medio				2,0	1,0	1,0	1,0	2,0	4,0	3,0	3,5	6,0	10,0	7,5

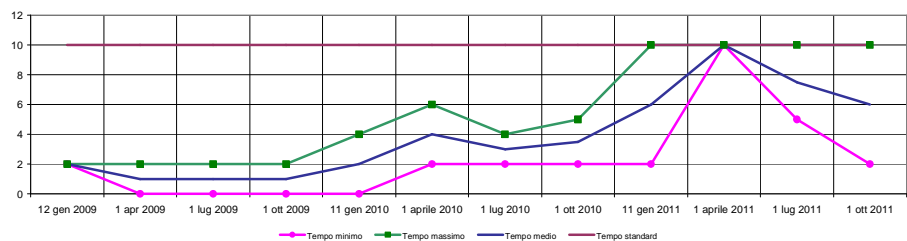
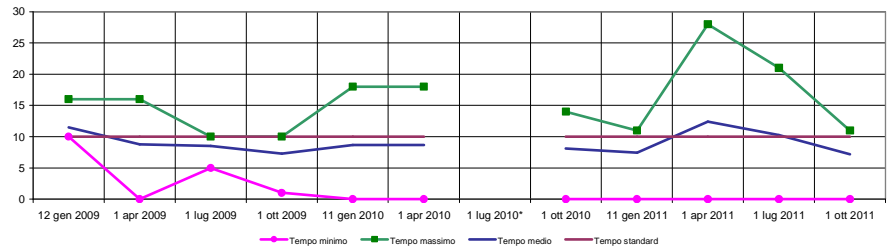


Fig. 6 - TAC TORACE (87.41 - 87.41.1) priorità B

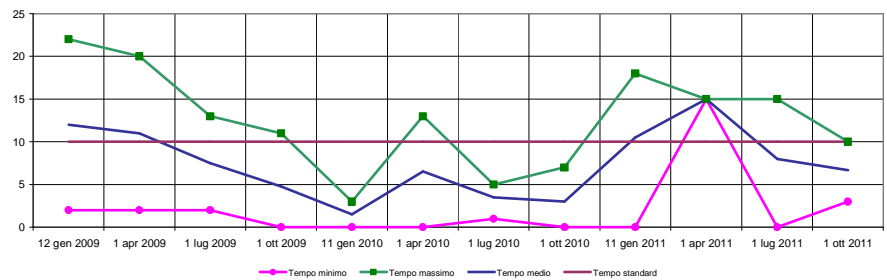
		AREA VASTA UDINESE											
		12 gen 2009	1 apr 2009	1 lug 2009	1 ott 2009	11 gen 2010	1 apr 2010	1 lug 2010*	1 ott 2010	11 gen 2011	1 apr 2011	1 lug 2011	1 ott 2011
ass3	Ospedale Gemona	87.41	1	5	1	0	0	0	0	0	0	0	0
		87.41.1	0		5		8		5	3	3	4	4
ass3	Ospedale Tolmezzo	87.41	9	9	8	4	6		14	11	28	21	
		87.41.1	16						11		19	19	11
ass4	Ospedale San Daniele	87.41 87.41.1	10	10	10	10	10		10	10	10	10	10
ass5	Ospedale Palmanova	87.41 87.41.1	10	10	10	10	10		10	10	10	10	10
aou ud	Radiodiagnostica udine	87.41 87.41.1	16	13	7	7	18	18	5	8	17		
	Istituto Radiologia udine	87.41 87.41.1	10	10	10	10	10	10	10	10			
Tempo standard regionale			10	10	10	10	10	10	10	10	10	10	10
Tempo minimo			10	0	5	1	0	0	0	0	0	0	0
Tempo massimo			16	16	10	10	18	18	14	11	28	21	11
Tempo medio			11,5	8,8	8,5	7,3	8,7	8,7	8,1	7,4	12,4	10,3	7,2

* A luglio 2010 ASS4 e AOU UD sono state esonerate dal monitoraggio. I dati non vengono riportati per nessuna azienda dell'area vasta per non dare una visione falsata dell'andamento dei tempi in quella data.



		AREA VASTA PORDENONESE											
		12 gen 2009	1 apr 2009	1 lug 2009	1 ott 2009	11 gen 2010	1 apr 2010	1 lug 2010	1 ott 2010	11 gen 2011	1 apr 2011	1 lug 2011	1 ott 2011
ass6	Ospedale San Vito	87.03.7 87.03.8			4		13	4	7	18		3	7
	Ospedale Spilimbergo	87.03.7 87.03.8			11		8	5	4	9		14	3
aopn	Ospedale Pn addome torace capo collo	87.03.7 87.03.8	22	20	13	4	3	5	4	0	0	0	0
cro		87.03.7 87.03.8	2	2	2	0	0	0	1	1	15	15	10
Tempo standard regionale			10	10	10	10	10	10	10	10	10	10	10
Tempo minimo			2	2	2	0	0	0	1	0	0	15	0
Tempo massimo			22	20	13	11	3	13	5	7	18	15	10
Tempo medio			12	11	7,5	4,8	1,5	6,5	3,5	3	10,5	15	8

NOTA: nel II° monitoraggio trimestrale 2011 l'AO.PN e ASS6 sono state esonerate a seguito del processo di riorganizzazione

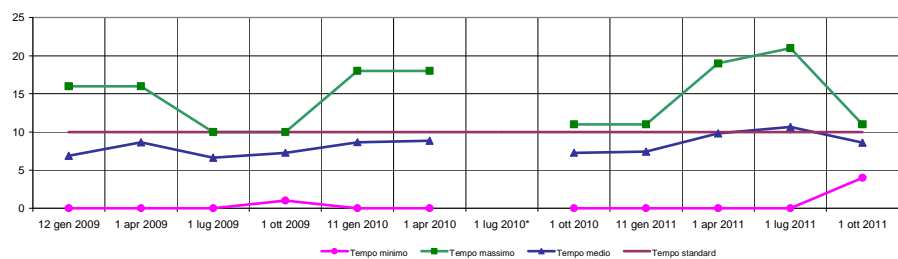


Nota: l'Area Vasta Giuliano Isontina non ha trasmesso dati in quanto la prestazione in oggetto non è prioritizzata

Fig. 7 - TAC ADDOME SUPERIORE (88.01.1 - 88.01.2) priorità B

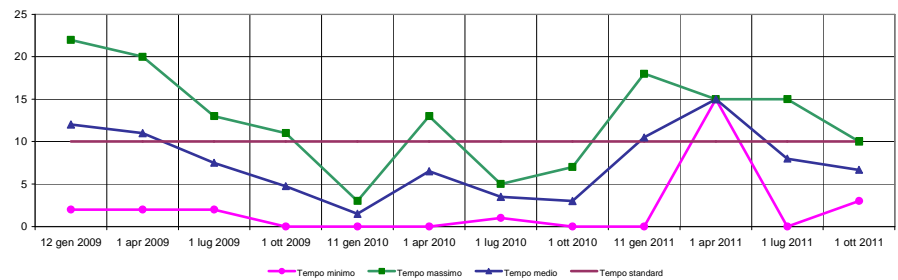
		AREA VASTA UDINESE											
		12 gen 2009	1 apr 2009	1 lug 2009	1 ott 2009	11 gen 2010	1 apr 2010	1 lug 2010*	1 ott 2010	11 gen 2011	1 apr 2011	1 lug 2011	1 ott 2011
ass3	Ospedale Gemona	88.01.1	0	1	2	1		0		0	0	0	4
		88.01.2	2	0	5	5	0	8		5	3	3	4
	Ospedale Tolmezzo	88.01.1	3	9	0	8	4	6		11	11	19	21
		88.01.2	4	16	9							19	11
ass4	Ospedale San Daniele	88.01.1	10	10	10	10	10	10		10	10	10	10
ass5	Ospedale Palmanova	88.01.1	10	10	10	10	10	10		10	10	10	10
aouud	Neuroradiologia	88.01.1											8
		88.01.2											
	Radiodiagnostica udine	88.01.1	16	13	7	7	18	18		5	8	17	
	Istituto Radiologia udine	88.01.1	10	10	10	10	10	10		10	10		
		88.01.2											
Tempo standard regionale			10	10	10	10	10	10	10	10	10	10	10
Tempo minimo			0	0	0	1	0	0	0	0	0	0	4
Tempo massimo			16	16	10	10	18	18	11	11	19	21	11
Tempo medio			6,9	8,6	6,6	7,3	8,7	8,9	7,3	7,4	9,8	10,7	8,6

* A luglio 2010 ASS4 e AOU UD sono state esonerate dal monitoraggio. I dati non vengono riportati per nessuna azienda dell'area vasta per non dare una visione falsata dell'andamento dei tempi in quella data.



		AREA VASTA PORDENONESE											
		12 gen 2009	1 apr 2009	1 lug 2009	1 ott 2009	11 gen 2010	1 apr 2010	1 lug 2010	1 ott 2010	11 gen 2011	1 apr 2011	1 lug 2011	1 ott 2011
ass6	Ospedale San Vito	88.01.1				4		13	4	7	18		3
		88.01.2				11		8	5	4	9		14
aopn	Ospedale Pn addome torace capo collo	88.01.1	22	20	13	4	3	5	4	0	0		0
		88.01.2											
cro		88.01.1	2	2	2	0	0	0	1	1	15	15	15
		88.01.2											10
Tempo standard regionale			10	10	10	10	10	10	10	10	10	10	10
Tempo minimo			2	2	2	0	0	0	1	0	0	15	0
Tempo massimo			22	20	13	11	3	13	5	7	18	15	15
Tempo medio			12,0	11,0	7,5	4,8	1,5	6,5	3,5	3,0	10,5	15,0	8,0

NOTA: nel II monitoraggio trimestrale 2011 l'AO.PN e ASS6 sono state esonerate a seguito del processo di riorganizzazione

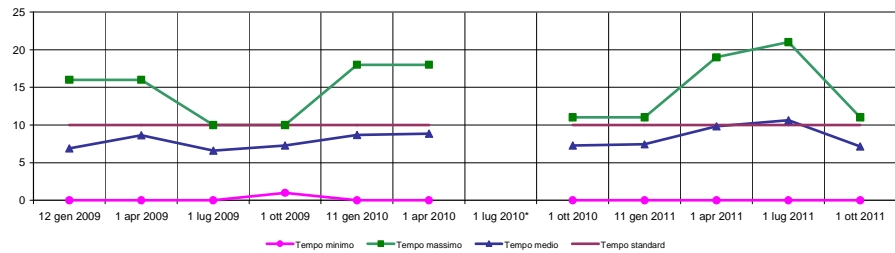


Nota: l'Area Vasta Giuliano Isontina non ha trasmesso dati in quanto la prestazione in oggetto non è prioritizzata

Fig. 8 - TAC ADDOME INFERIORE (88.01.3 - 88.01.4) priorità B

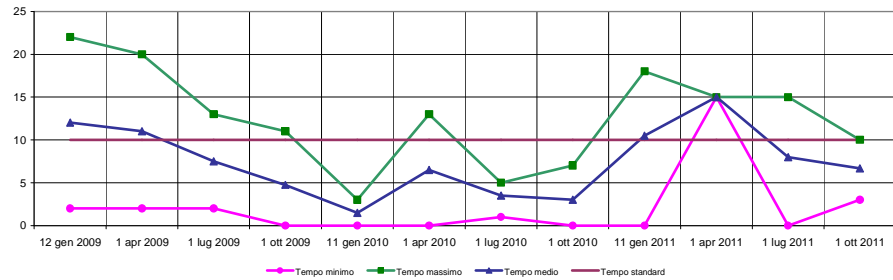
			AREA VASTA UDINESE											
			12 gen 2009	1 apr 2009	1 lug 2009	1 ott 2009	11 gen 2010	1 apr 2010	1 lug 2010*	1 ott 2010	11 gen 2011	1 apr 2011	1 lug 2011	1 ott 2011
ass3	Ospedale Gemona	88.01.3	0	1	2	1	0	0		0	0	0	0	0
		88.01.4	2	0	5	5	0	8		5	3	3	4	4
	Ospedale Tolmezzo	88.01.3	3	9	0	8	4	6		11	11	19	21	11
		88.01.4	4	16	9	8	4	6		11	11	19	19	11
ass4	Ospedale San Daniele	88.01.3	10	10	10	10	10	10		10	10	10	10	10
ass5	Ospedale Palmanova	88.01.3	10	10	10	10	10	10		10	10	10	10	10
aouud	Neuroradiologia	88.01.3												8
		88.01.4												
	Radiodiagnostica udine	88.01.3	16	13	7	7	18	18		5	8	17		
	Istituto Radiologia udine	88.01.3	10	10	10	10	10	10		10	10			
		88.01.4												
Tempo standard regionale			10	10	10	10	10	10		10	10	10	10	10
Tempo minimo			0	0	0	1	0	0		0	0	0	0	0
Tempo massimo			16	16	10	10	18	18		11	11	19	21	11
Tempo medio			6,9	8,6	6,6	7,3	8,7	8,9		7,3	7,4	9,8	10,7	7,2

* A luglio 2010 ASS4 e AOU UD sono state esonerate dal monitoraggio. I dati non vengono riportati per nessuna azienda dell'area vasta per non dare una visione falsata dell'andamento dei tempi in quella data.



			AREA VASTA PORDENONESE											
			12 gen 2009	1 apr 2009	1 lug 2009	1 ott 2009	11 gen 2010	1 apr 2010	1 lug 2010	1 ott 2010	11 gen 2011	1 apr 2011	1 lug 2011	1 ott 2011
ass6	Ospedale San Vito	88.01.3				4		13	4	7	18		3	7
	Ospedale Spilimbergo	88.01.4				11		8	5	4	9		14	3
aopn	Ospedale Pn addome torace capo collo	88.01.3	22	20	13	4	3	5	4	0	0		0	
cro		88.01.3	2	2	2	0	0	0	1	1	15	15	15	10
		88.01.4												
Tempo standard regionale			10	10	10	10	10	10	10	10	10	10	10	10
Tempo minimo			2	2	2	0	0	0	1	0	0	15	0	3
Tempo massimo			22	20	13	11	3	13	5	7	18	15	15	10
Tempo medio			12,0	11,0	7,5	4,8	1,5	6,5	3,5	3,0	10,5	15,0	8,0	6,7

NOTA: nel III° monitoraggio trimestrale 2011 l'AO.PN e ASS6 sono state esonerate a seguito del processo di riorganizzazione

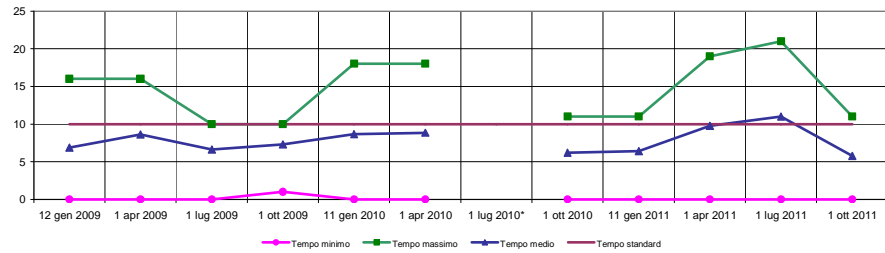


Nota: l'Area Vasta Giuliano Isontina non ha trasmesso dati in quanto la prestazione in oggetto non è prioritizzata

Fig. 9 - TAC ADDOME COMPLETO (88.01.5 - 88.01.6) priorità B

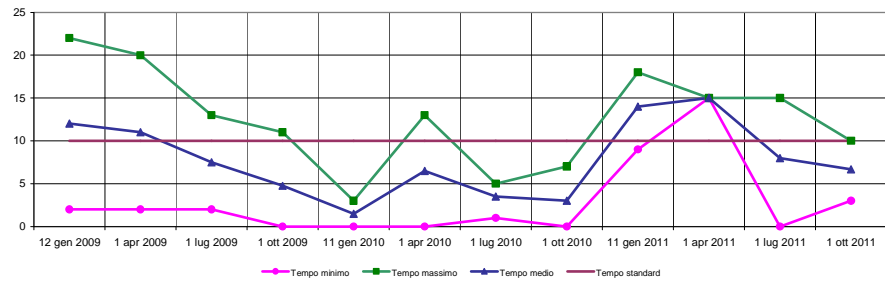
		AREA VASTA UDINESE											
		12 gen 2009	1 apr 2009	1 lug 2009	1 ott 2009	11 gen 2010	1 apr 2010	1 lug 2010*	1 ott 2010	11 gen 2011	1 apr 2011	1 lug 2011	1 ott 2011
ass3	Ospedale Gemona	88.01.5	0	1	2	1	0	0	0	0	0	0	0
		88.01.6	2	0	5	5	0	8	5	3	3	4	4
	Ospedale Tolmezzo	88.01.5	3	9	0	8	4	6	11	11	19	21	11
		88.01.6	4	16	9	9	4	6	11	11	19	19	11
ass4	Ospedale San Daniele	88.01.5	10	10	10	10	10	10					
ass5	Ospedale Palmanova	88.01.5	10	10	10	10	10	10					
aouud	Neuroradiologia	88.01.5											8
	Radiodiagnostica udine	88.01.5	16	13	7	7	18	18	5	8	17		
	Istituto Radiologia udine	88.01.6	10	10	10	10	10	10	10	10	10		
		88.01.5	10	10	10	10	10	10	10	10	10		
Tempo standard regionale		10	10	10	10	10	10	10	10	10	10	10	10
Tempo minimo		0	0	0	1	0	0	0	0	0	0	0	0
Tempo massimo		16	16	10	10	18	18	11	11	19	21	11	11
Tempo medio		6,9	8,6	6,6	7,3	8,7	8,9	6,2	6,4	9,8	11,0	5,8	5,8

* A luglio 2010 ASS4 e AOU UD sono state esonerate dal monitoraggio. I dati non vengono riportati per nessuna azienda dell'area vasta per non dare una visione falsata dell'andamento dei tempi in quella data.



		AREA VASTA PORDENONESE											
		12 gen 2009	1 apr 2009	1 lug 2009	1 ott 2009	11 gen 2010	1 apr 2010	1 lug 2010	1 ott 2010	11 gen 2011	1 apr 2011	1 lug 2011	1 ott 2011
ass6	ospedale San Vito	88.01.5				4	13	4	7	18		3	7
	ospedale Spilimbergo	88.01.6				11	8	5	4	9		14	3
aopn	ospedale Pn addome torace capo collo	88.01.5	22	20	13	4	3	5	4	0		0	
cro		88.01.5	2	2	2	0	0	0	1	1	15	15	15
		88.01.6	2	2	2	0	0	0	1	1	15	15	10
Tempo standard regionale		10	10	10	10	10	10	10	10	10	10	10	10
Tempo minimo		2	2	2	0	0	0	1	0	9	15	0	3
Tempo massimo		22	20	13	11	3	13	5	7	18	15	15	10
Tempo medio		12,0	11,0	7,5	4,8	1,5	6,5	3,5	3,0	14,0	15,0	8,0	6,7

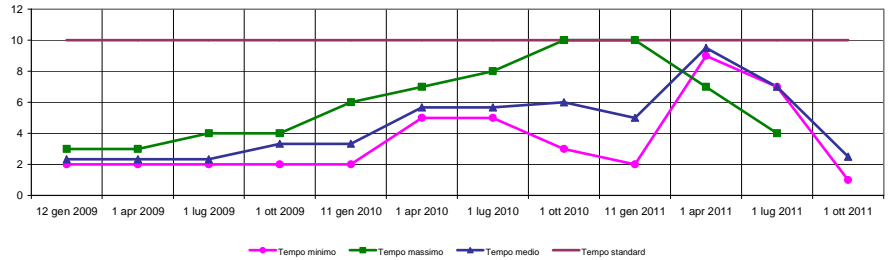
NOTA: nel II monitoraggio trimestrale 2011 l'AO.PN e ASS6 sono state esonerate a seguito del processo di riorganizzazione



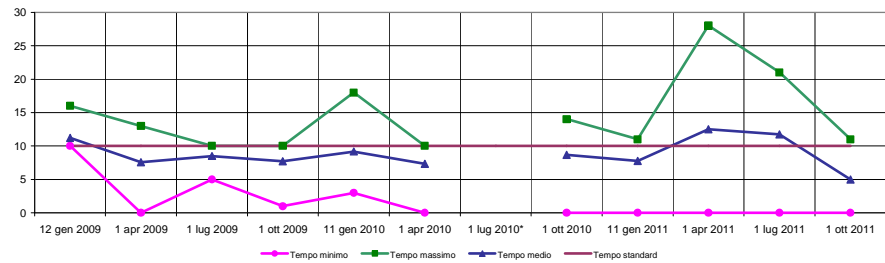
Nota: l'Area Vasta Giuliano Isontina non ha trasmesso dati in quanto la prestazione in oggetto non è prioritizzata

Fig. 10 - TAC CAPO (87.03 - 87.03.01) priorità B

		AREA VASTA GIULIANO-ISONTINA											
		12 gen 2009	1 apr 2009	1 lug 2009	1 ott 2009	11 gen 2010	1 apr 2010	1 lug 2010	1 ott 2010	11 gen 2011	1 apr 2011	1 lug 2011	1 ott 2011
aouts	Ospedale Maggiore	2	2	2	4	2	5	5	3	2		7	4
ass2	Ospedale Gorizia	3	3	2	2	4	6	7	8	10	9		
	Ospedale Monfalcone	2	2	3	4	4	6	5	7	3	10		1
Tempo standard regionale		10	10	10	10	10	10	10	10	10	10	10	10
Tempo minimo		2	2	2	2	2	5	5	3	2	9	7	1
Tempo massimo		3	3	3	4	4	6	7	8	10	10	7	4
Tempo medio		2,3	2,3	2,3	3,3	3,3	5,7	5,7	6,0	5,0	9,5	7,0	2,5



		AREA VASTA UDINESE											
		12 gen 2009	1 apr 2009	1 lug 2009	1 ott 2009	11 gen 2010	1 apr 2010	1 lug 2010*	1 ott 2010	11 gen 2011	1 apr 2011	1 lug 2011	1 ott 2011
ass3	Ospedale Gemona		1	5	1	3	0		0	0	0	0	0
	Ospedale Tolmezzo		0	9	8	4	6		7	11	3	7	4
ass4**	Ospedale San Daniele	10	10										
ass5**	Ospedale Palmanova	10	10	10	10	10	10						
aou ud**	Neuroradiologia udine	10		10	10	10	10		10	10			
	Radiodiagnostica udine	16	13	7	7	18							
	Istituto Radiologia udine	10	10	10	10	10	10		10	10			
Tempo standard regionale		10	10	10	10	10	10	10	10	10	10	10	10
Tempo minimo		10	0	5	1	3	0		0	0	0	0	0
Tempo massimo		16	13	10	10	18	10		14	11	28	21	11
Tempo medio		11,2	7,6	8,5	7,7	9,2	7,3		8,7	7,8	12,5	11,8	5,0



* A luglio 2010 ASS4 e AOU UD sono state esonerate dal monitoraggio. I dati non vengono riportati per nessuna azienda dell'area vasta per non dare una visione falsata dell'andamento dei tempi in quella data.

**NOTA: dato non trasmesso, prestazione non prioritizzata

		AREA VASTA PORDENONESE											
		12 gen 2009	1 apr 2009	1 lug 2009	1 ott 2009	11 gen 2010	1 apr 2010	1 lug 2010	1 ott 2010	11 gen 2011	1 apr 2011	1 lug 2011	1 ott 2011
ass6	Ospedale San Vito				4		13	4	7	18		3	3
	Ospedale Spilimbergo				11		8	5	4	9		14	
	Cdc San Giorgio ass6								7				
ao pn	Ospedale Pordenone osteoarticolare	14	13	12	11	16	5	5	3	0		0-3	0
	Ospedale Pn addome torace capo collo		20	13	4	3	5	4	0	0			10
cro		2	2	2	0	0	0	1	1	15	15	15	7
Tempo standard regionale		10	10	10	10	10	10	10	10	10	10	10	10
Tempo minimo		2	2	2	0	0	0	1	0	0	15	3	0
Tempo massimo		14	20	13	11	16	13	5	7	18	15	15	10
Tempo medio		8,0	11,7	9,0	6,0	6,3	6,2	3,8	3,7	8,4	15,0	10,7	5,0

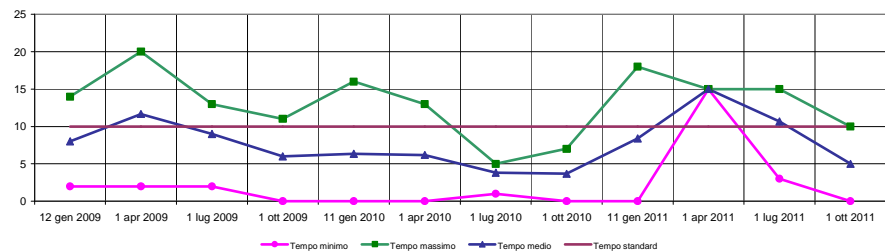
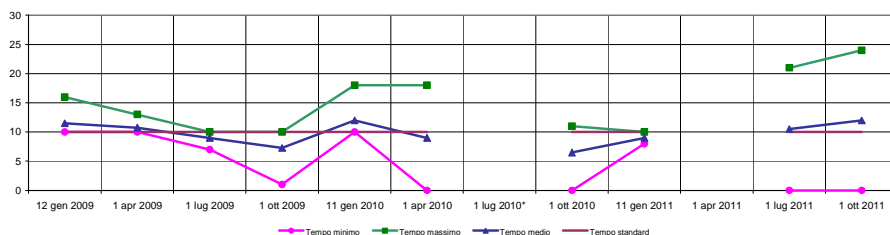


Fig. 11 - TAC BACINO (88.38.5) priorità B

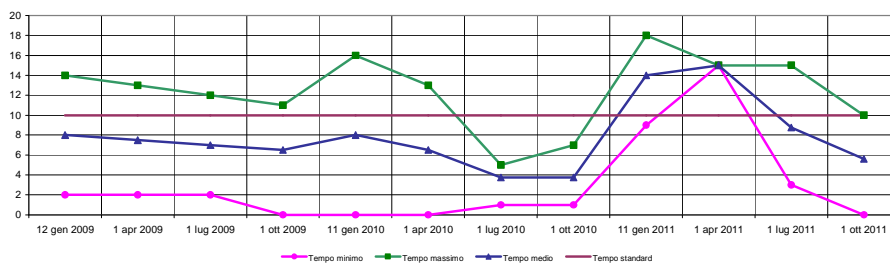
		AREA VASTA UDINESE											
		12 gen 2009	1 apr 2009	1 lug 2009	1 ott 2009	11 gen 2010	1 apr 2010	1 lug 2010*	1 ott 2010	11 gen 2011	1 apr 2011	1 lug 2011	1 ott 2011
ass3	Ospedale Gemona	88.38.05				1		0				0	0
	Ospedale Tolmezzo	88.38.05				5							
ass4	Ospedale San Daniele	88.38.05	10	10		8	10	10	11			21	24
	Radiodiagnostica udine	88.38.05	16	13	7	7	18	18	5	8			
aouud	Istituto Radiologia udine	88.38.05	10	10	10	10	10	10	10	10			
Tempo standard regionale			10	10	10	10	10	10	10	10		10	10
Tempo minimo			10	10	7	1	10	0	0	8		0	0
Tempo massimo			16	13	10	10	18	18	11	10		21	24
Tempo medio			11,5	10,8	9	7,3	12	9	6,5	9		10,5	12

* A luglio 2010 ASS4 e AOU UD sono state esonerate dal monitoraggio. I dati non vengono riportati per nessuna azienda dell'area vasta per non dare una visione falsata dell'andamento dei tempi in quella data.



		AREA VASTA PORDENESE											
		12 gen 2009	1 apr 2009	1 lug 2009	1 ott 2009	11 gen 2010	1 apr 2010	1 lug 2010	1 ott 2010	11 gen 2011	1 apr 2011	1 lug 2011	1 ott 2011
ass6	Ospedale San Vito	88.38.05				4	13	4	7	18		3	7
	Ospedale Spilimbergo	88.38.05				11	8	5	4	9		14	3
	C.d.c San Giorgio	88.38.05											8
ao pn	Oospedale Pordenone osteoarticolare	88.38.05	14	13	12	11	16	5	5	3		3	0
	Pordenone Tc Addome Torace Capo-Collo	88.38.05											
cro		88.38.05	2	2	2	0	0	0	1	1	15	15	15
Tempo standard regionale			10	10	10	10	10	10	10	10	10	10	10
Tempo minimo			2	2	2	0	0	0	1	1	9	15	3
Tempo massimo			14	13	12	11	16	13	5	7	18	15	10
Tempo medio			8	7,5	7	6,5	8	6,5	3,8	3,8	14	15	8,8

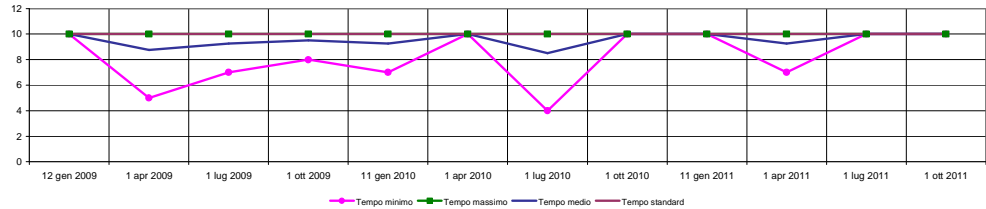
NOTA: nel II monitoraggio trimestrale 2011 l'AO,PN e ASS6 sono state esonerate a seguito del processo di riorganizzazione



Nota: l'Area Vasta Giuliano Isontina non ha trasmesso dati in quanto la prestazione in oggetto non è prioritizzata

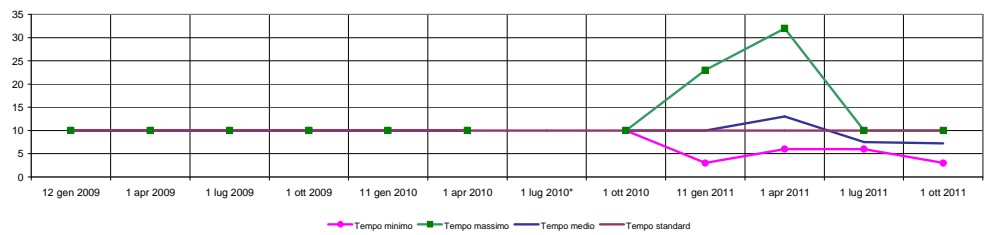
Fig. 12 - RMN CERVELLO E TRONCO ENCEFALICO (88.91.1 - 88.91.2) priorità B

		AREA VASTA GIULIANO-ISONTINA											
		12 gen 2009	1 apr 2009	1 lug 2009	1 ott 2009	11 gen 2010	1 apr 2010	1 lug 2010	1 ott 2010	11 gen 2011	1 apr 2011	1 lug 2011	1 ott 2011
aouts	Ospedale Cattinara	88.91.1 88.91.2	10	10	10	10	10	10	10	10	10	10	10
	Ospedale Maggiore	88.91.1 88.91.2	10	10	10	10	10	10	10	10	10	10	10
ass2	Ospedale Gorizia	88.91.1	10	10	10	10	10	10	10	10	10	10	10
	Ospedale Monfalcone	88.91.1 88.91.2	10	5	7	8	7	10	4	10	10	7	10
Tempo standard regionale			10	10	10	10	10	10	10	10	10	10	10
Tempo minimo			10	5	7	8	7	10	4	10	10	7	10
Tempo massimo			10	10	10	10	10	10	10	10	10	10	10
Tempo medio			10,0	8,8	9,3	9,5	9,3	10,0	8,5	10,0	10,0	9,3	10,0



		AREA VASTA UDINESE											
		12 gen 2009	1 apr 2009	1 lug 2009	1 ott 2009	11 gen 2010	1 apr 2010	1 lug 2010*	1 ott 2010	11 gen 2011	1 apr 2011	1 lug 2011	1 ott 2011
ass3	OC Tolmezzo	88.91.1 88.91.2								23	32		
ass4	ospedale San Daniele	88.91.1 88.91.2	10		agenda sospesa	agenda sospesa				non sono previste le priorità e la disponibilità è esaurita			
	Sanirad	88.91.1											3
	CdC Città di Udine	88.91.1 88.91.2								7	6	10	8
	Istituto radiologia diagnostica	88.91.1 88.91.2								3			
ass5	Univesità Castrense	88.91.1 88.91.2								10	7	7	10
aou ud	Neuroradiologia udine	88.91.1 88.91.2	10	10	10	10	10	10	10	7	7	6	8
	Istituto radiologia udine	88.91.1 88.91.2	10	10	10	10	10	10	10	10	10	7	
Tempo standard regionale			10	10	10	10	10	10	10	10	10	10	10
Tempo minimo			10	10	10	10	10	10	10	3	6	6	3
Tempo massimo			10	10	10	10	10	10	10	23	32	10	10
Tempo medio			10	10	10	10	10	10	10	10	13	7,5	7,3

* A luglio 2010 ASS4 e AOU UD sono state esonerate dal monitoraggio. I dati non vengono riportati per nessuna azienda dell'area vasta per non dare una visione falsata dell'andamento dei tempi in quella data.



		AREA VASTA PORDENONESE											
		12 gen 2009	1 apr 2009	1 lug 2009	1 ott 2009	11 gen 2010	1 apr 2010	1 lug 2010	1 ott 2010	11 gen 2011	1 apr 2011	1 lug 2011	1 ott 2011
ass6	CDC San Giorgio Ass6	88.91.1 88.91.2											6
ao pn	ospedale Pordenone	88.91.1 88.91.2	15	15	0	0	8	5	4	4	0	3	1
cro	oncologiche	88.91.1 88.91.2	7	15	7	0	0	0	1	1	15	15	10
	neurologiche	88.91.1 88.91.2	7	15	7	0	0	0	1	2	20	20	15
Tempo standard regionale			10	10	10	10	10	10	10	10	10	10	10
Tempo minimo			7	15	0	0	0	1	1	0	15	3	1
Tempo massimo			15	15	7	0	8	5	4	4	20	20	15
Tempo medio			9,7	15,0	4,7	0,0	2,7	1,7	2,0	2,3	11,7	17,5	11,0

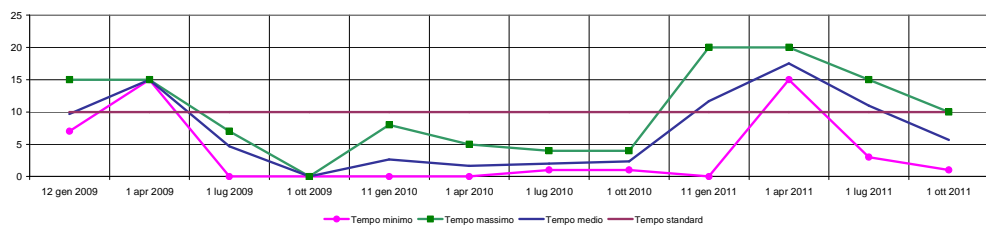
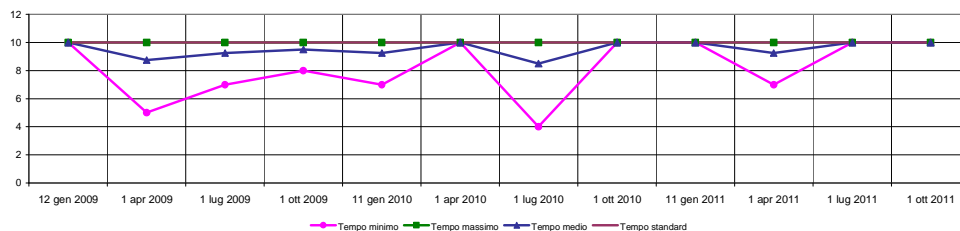


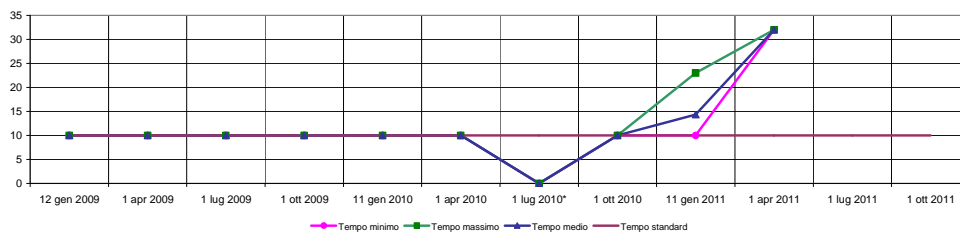
Fig. 13 - RMN ADDOME INFERIORE (88.95.4 - 88.95.5) priorità B

		AREA VASTA GIULIANO-ISONTINA											
		12 gen 2009	1 apr 2009	1 lug 2009	1 ott 2009	11 gen 2010	1 apr 2010	1 lug 2010	1 ott 2010	11 gen 2011	1 apr 2011	1 lug 2011	1 ott 2011
aouts	Ospedale Cattinara	88.95.4 88.95.5	10	10	10	10	10	10	10	10	10	10	10
	Ospedale Maggiore	88.95.4 88.95.5	10	10	10	10	10	10	10	10	10	10	10
ass2	Ospedale Gorizia	88.95.4 88.95.5	10	10	10	10	10	10	10	10	10	10	10
	Ospedale Monfalcone	88.95.4 88.95.5	10	5	7	8	7	10	4	10	10	7	10
Tempo standard regionale			10	10	10	10	10	10	10	10	10	10	10
Tempo minimo			10	5	7	8	7	10	4	10	10	7	10
Tempo massimo			10	10	10	10	10	10	10	10	10	10	10
Tempo medio			10,0	8,8	9,3	9,5	9,3	10,0	8,5	10,0	10,0	9,3	10,0



		AREA VASTA UDINESE											
		12 gen 2009	1 apr 2009	1 lug 2009	1 ott 2009	11 gen 2010	1 apr 2010	1 lug 2010*	1 ott 2010	11 gen 2011	1 apr 2011	1 lug 2011	1 ott 2011
ass3	OC Tolmezzo	88.95.4 88.95.5									23	32	
ass4	Ospedale San Daniele	88.95.4 88.95.5	10			agenda sospesa		agenda sospesa					
aouud	Radiodiagnostica udine	88.95.4 88.95.5	10	10	10	10	10	10		10	10		
	Istituto Radiologia udine	88.95.4 88.95.5	10	10	10	10	10	10		10	10		
Tempo standard regionale			10	10	10	10	10	10	10	10	10	10	10
Tempo minimo			10	10	10	10	10	10	0	10	10	32	
Tempo massimo			10	10	10	10	10	10	0	10	23	32	
Tempo medio			10,0	10,0	10,0	10,0	10,0	10,0	0,0	10,0	14,3	32,0	

* A luglio 2010 ASS4 e AOU UD sono state esonerate dal monitoraggio. I dati non vengono riportati per nessuna azienda dell'area vasta per non dare una visione falsata dell'andamento dei tempi in quella data.



		AREA VASTA PORDENONESE											
		12 gen 2009	1 apr 2009	1 lug 2009	1 ott 2009	11 gen 2010	1 apr 2010	1 lug 2010	1 ott 2010	11 gen 2011	1 apr 2011	1 lug 2011	1 ott 2011
ao pn	Ospedale Pordenone	88.95.4 88.95.5	15	15	0	0	8	5		4	0		3
cro	Oncologiche	88.95.4 88.95.5	7	15	7	0	0	0	1	1	15	15	10
	Neurologiche	88.95.4 88.95.5	7	15	7	0	0	0	1	2	20	20	15
Tempo standard regionale			10	10	10	10	10	10	10	10	10	10	10
Tempo minimo			7	15	0	0	0	0	1	1	0	15	3
Tempo massimo			15	15	7	0	8	5	1	4	20	20	15
Tempo medio			9,7	15,0	4,7	0,0	2,7	1,7	1,0	2,3	11,7	17,5	11,0

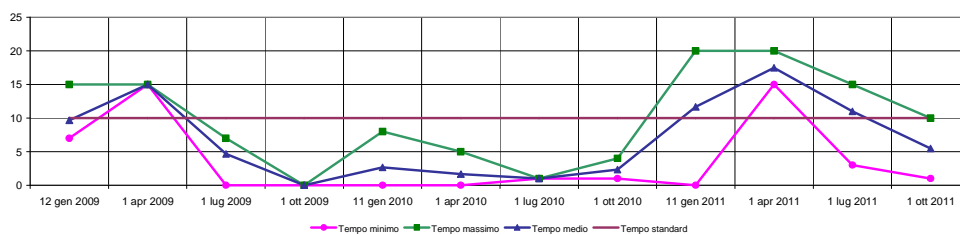
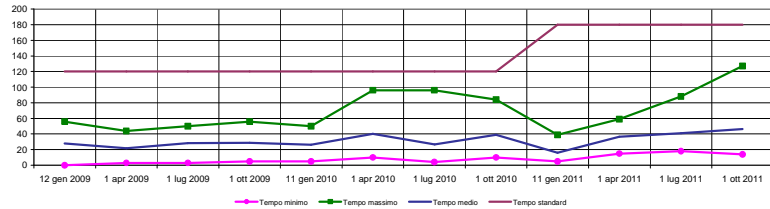


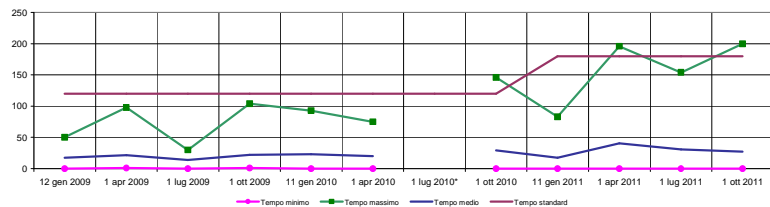
Fig. 14 - TAC TORACE (87.41 - 87.41.1) – entro 180 gg

		AREA VASTA GIULIANO-ISONTINA												
		12 gen 2009	1 apr 2009	1 lug 2009	1 ott 2009	11 gen 2010	1 apr 2010	1 lug 2010	1 ott 2010	11 gen 2011	1 apr 2011	1 lug 2011	1 ott 2011	
ass1	cdc Salus	87.41 87.41.1	37	44		56	39	47	13	41	39	46	32	35
	Ist. Radiologico Gortan	87.41 87.41.1	56	34	41	5	50	96	96	84	15	46	88	127
ass2	Ospedale Gorizia	87.41 87.41.1	37	22	33	26	21	16	7	14	18	15	19	
	Ospedale Monfalcone	87.41 87.41.1	2	3	3	15	5	10	10	10	20	30	14	
aouts	Poliam. Sant'Eufemia grado	87.41	0	15	14	prenotazioni sospese	11	4	sospensione cautelativa					
	Ospedale Maggiore	87.41 87.41.1	35	13	50	42	17	63	30	45	8	32	59	36
	Ospedale Cattinara	87.41 87.41.2								5	59	18	52	
	Tempo standard regionale		120	120	120	120	120	120	120	120	180	180	180	180
	Tempo minimo		0	3	3	5	5	10	4	10	5	15	18	14
	Tempo massimo		56	44	50	56	50	96	96	84	39	59	88	127
	Tempo medio		27,8	21,8	28,2	28,8	26,4	40,5	26,7	38,8	15,8	36,3	41,0	46,5



		AREA VASTA UDINESE											
		12 gen 2009	1 apr 2009	1 lug 2009	1 ott 2009	11 gen 2010	1 apr 2010	1 lug 2010*	1 ott 2010	11 gen 2011	1 apr 2011	1 lug 2011	1 ott 2011
ass3	Ospedale Gemona	87.41 87.41.1	0	1	2	1	0	0	0	0	0	0	0
	Ospedale Tolmezzo	87.41 87.41.1	3	26	12	32	29	22	32	17	34	32	24
ass4	Ospedale San Daniele	87.41 87.41.1	29	37	30	29	18	22	46	42	63	38	44
	Cdc Città di Udine	87.41 87.41.1	5	7	0	7	5	5	6	5	8	1	9
	Ist. Radiol. Diagn.	87.41 87.41.1		10					10	7	17	27	8
	Olomed	87.41	8	6	26	5	agenda sospesa						
ass5	ospedale Palmanova	87.41 87.41.1	36	5	6	1	1	1	3	2	3	3	1
	ospedale Latisana	87.41 87.41.1	21	6	19	5	11	11	5	9	39	31	22
aouud	Radiodiagnostica udine	87.41 87.41.1	15	5	5	6	23	13	6	1	11	3	14
	Istituto radiologia udine	87.41 87.41.1	25	9	21	25	15	15	35	36	35	25	21
	Università Caotrentese	87.41 87.41.1	2	7	14		37	41	47	4	47	40	30
	Tempo standard regionale		120	120	120	120	120	120	120	180	180	180	180
	Tempo minimo		0	1	0	1	0	0	0	0	0	0	0
	Tempo massimo		50	98	30	104	93	75	146	83	196	154	200
	Tempo medio		17,6	21,9	14,0	22,2	23,0	20,2	29,1	17,7	40,6	30,6	27,2

* A luglio 2010 ASS4 e AOU UD sono state esonerate dal monitoraggio. I dati non vengono riportati per nessuna azienda dell'area vasta per non dare una visione falsata dell'andamento dei tempi in quella data.



		AREA VASTA PORDENESE											
		12 gen 2009	1 apr 2009	1 lug 2009	1 ott 2009	11 gen 2010	1 apr 2010	1 lug 2010	1 ott 2010	11 gen 2011	1 apr 2011	1 lug 2011	1 ott 2011
ass6	ospedale San Vito	87.41 87.41.1	39	51	32	33	25	36	14	32	46	63	46
	ospedale Spilimbergo	87.41 87.41.1	23	13	15	20	17	19	11	agenda sospesa	24	12	11
aopn	cdc San Giorgio ass6	87.41 87.41.1	24	23	15	15	10	15	13	10	7	10	9
	cdc San Giorgio altre aziende	87.41 87.41.1	7	3	4	4	5	15	7	10	5		
cro	AOSMA Pordenone Tc Osteoarticolare	87.03.7 87.03.8	59	76		37	49	47	61	42		53	64
	ospedale pn addome torace capo collo	87.03.7 87.03.8	56	56	42	32	35	33	32	38	1	28	
	ospedale pn oncologia	87.03.7 87.03.8	30	30	30	30	30	30	30	secondo follow up	secondo follow up	180	120
	Tempo standard regionale		120	120	120	120	120	120	120	180	180	180	180
	Tempo minimo		7	3	4	4	5	15	7	10	1	0	10
	Tempo massimo		59	76	42	33	37	49	47	61	46	0	180
	Tempo medio		34,0	36,0	23,0	22,3	22,7	28,1	22,0	30,2	20,8	0,0	57,7

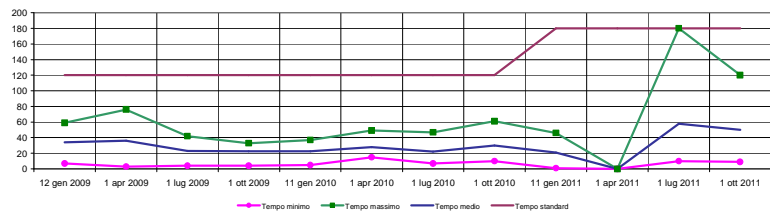
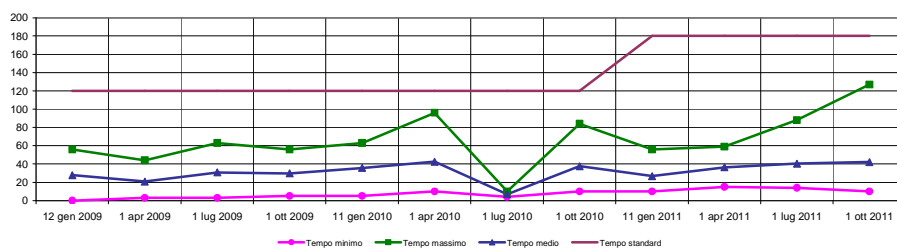


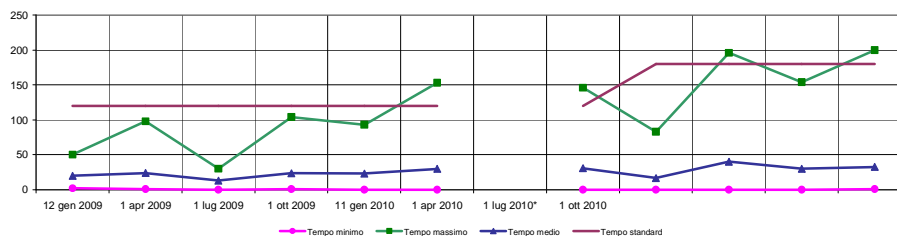
Fig. 15 - TAC ADDOME SUPERIORE (88.01.1 - 88.01.2) – entro 180 gg

			AREA VASTA GIULIANO-ISONTINA											
			12 gen 2009	1 apr 2009	1 lug 2009	1 ott 2009	11 gen 2010	1 apr 2010	1 lug 2010	1 ott 2010	11 gen 2011	1 apr 2011	1 lug 2011	1 ott 2011
ass1	cdc Salus	88.01.1												
		88.01.2	37	44	63	56	39	47		41	39	46	32	35
	Ist. Radiologico Gortan	88.01.1												
		88.01.2	56	34	41	5	50	96		84	15	46	88	127
	Ospedale Gorizia	88.01.1												
		88.01.2	37	22	33	26	21	16	7	14	18	15	19	
ass2	Ospedale Monfalcone	88.01.1												
		88.01.2	2	3	3	15	5	10	10	10	10	20	30	14
	Poliam. Sant'Eufemia grado	88.01.01												
		88.01.01	0	15	14	prenotazioni sospese	prenotazioni sospese	11	4	sospensione cautelativa				
aouts	Ospedale Cattinara	88.01.1												
		88.01.2		15						32	22	32	14	10
	Ospedale Maggiore	88.01.1												
		88.01.2	35	13		47	63	75		45	56	59	59	52
burlo		88.01.1												
		88.01.2												solo pediatrici accesso immediato
Tempo standard regionale			120	120	120	120	120	120	120	120	180	180	180	180
Tempo minimo			0	3	3	5	5	10	4	10	10	15	14	10
Tempo massimo			56	44	63	56	63	96	10	84	56	59	88	127
Tempo medio			27,8	20,9	30,8	29,8	35,6	42,5	7,0	37,7	26,7	36,3	40,3	42,2



			AREA VASTA UDINESE											
			12 gen 2009	1 apr 2009	1 lug 2009	1 ott 2009	11 gen 2010	1 apr 2010	1 lug 2010*	1 ott 2010	11 gen 2011	1 apr 2011	1 lug 2011	1 ott 2011
ass3	Ospedale Gemona	88.01.01	15	1	2	1	0	0		0	0	0	0	15
		88.01.02		20	15	18	3	12		20	11	20	19	
	Ospedale Tolmezzo	88.01.01	3	26	12	32	29	22		32	17	34	32	11
		88.01.02	15	28	16	13	8		14	15	28	19		
	Ospedale San Daniele	88.01.1												
		88.01.2	29	37	30	29	18	22		46	42	63	38	44
ass4	Cdc Città di Udine	88.01.01	5	7	0	7	5	5		6	5	8	1	9
		88.01.02	7	13	16	18	16	18		10	7	17	27	8
	Sanirad	88.01.1												16
		88.01.2								17		32	5	5
	Ospedale Palmanova	88.01.01	36	5	6	1		1		3	2	3	3	1
		88.01.02	21	6	19	5	1	11		5	9	39	31	22
ass5	Ospedale Latisana	88.01.01	15	5	5	6		13		6	1	11	3	14
		88.01.02	25	9	21	25	23	15		35	36	35	25	21
	Università Castrense	88.01.01	2	7	14		37	41		47	4	47	40	30
		88.01.02	37											
aouud	Radiodiagnostica udine	88.01.1												
		88.01.2		98		104	93	153		146	83	196	154	200
	Istituto radiologia udine	88.01.1												
		88.01.2	50	72		47	43	75		74	3	84	53	15
	Diagnostica angiografica e inter	88.01.1												
		88.01.3											82	9
Tempo standard regionale			120	120	120	120	120	120		120	180	180	180	180
Tempo minimo			2	1	0	1	0	0		0	0	0	0	1
Tempo massimo			50	98	30	104	93	153		146	83	196	154	200
Tempo medio			20,0	23,9	13,0	23,5	23,0	29,8		30,7	16,8	40,1	30,0	32,5

* A luglio 2010 ASS4 e AOU UD sono state esonerate dal monitoraggio. I dati non vengono riportati per nessuna azienda dell'area vasta per non dare una visione falsata dell'andamento dei tempi in quella data.



		AREA VASTA PORDENESE												
		12 gen 2009	1 apr 2009	1 lug 2009	1 ott 2009	11 gen 2010	1 apr 2010	1 lug 2010	1 ott 2010	11 gen 2011	1 apr 2011	1 lug 2011	1 ott 2011	
ass6	Ospedale San Vito	88.01.1 88.01.2	39	51	32	62	67	36	43	32	46		54	23
	Ospedale Spilimbergo	88.01.1 88.01.2	23	13	15	11	30	19	12	agenda sospesa	24		12	11
	Cdc San Giorgio ass6	88.01.1 88.01.2	24	23	15	15	10	15	13	10	7		10	8
	Cdc San Giorgio altre aziende	88.01.1 88.01.2	7	3	4	4	5	15	7	10	5			
aopn	Pordenone Tc Osteoarticolare	88.01.1 88.01.2												64
	Ospedale pn addome torace capo collo	88.01.1 88.01.2	59	76				49	47	61	42		53	
	Ospedale pn oncologia	88.01.1 88.01.2	56	56	42	32	37	33	32		1		28	
cro	Oncologiche	88.01.1 88.01.2	30	30	30	30	30	30	30	secondo follow up	secondo follow up		180	120
	Tempo standard regionale		120	120	120	120	120	120	120	180			180	180
	Tempo minimo		7	3	4	4	5	15	7	10	1		10	8
	Tempo massimo		59	76	42	62	67	49	47	61	46		180	120
	Tempo medio		34,0	36,0	23,0	25,7	29,8	28,1	26,3	28,6	20,8		56,2	45,2

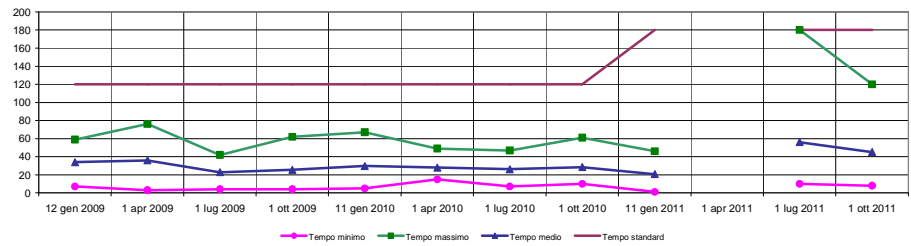
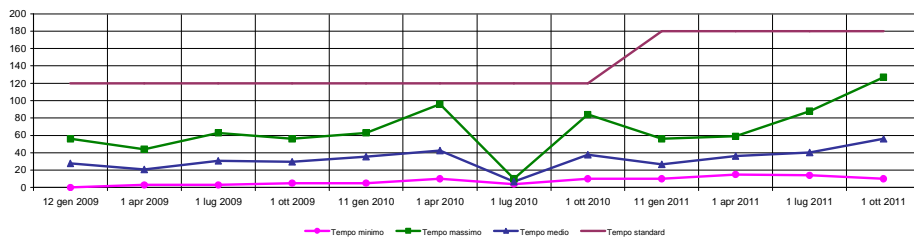


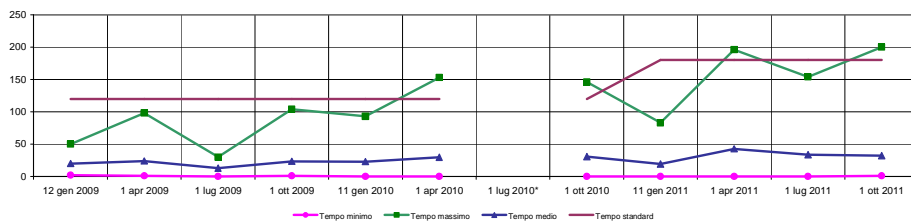
Fig. 16 - TAC ADDOME INFERIORE (88.01.3 - 88.01.4) – entro 180 gg

		AREA VASTA GIULIANO-ISONTINA												
		12 gen 2009	1 apr 2009	1 lug 2009	1 ott 2009	11 gen 2010	1 apr 2010	1 lug 2010	1 ott 2010	11 gen 2011	1 apr 2011	1 lug 2011	1 ott 2011	
ass1	cdc Salus	88.01.3 88.01.4	37	44	63	56	39	47		41	39	46	32	35
	Ist. Radiologico Gortan	88.01.3 88.01.4	56	34	41	5	50	96		84	15	46	88	127
ass2	Ospedale Gorizia	88.01.3 88.01.4	37	22	33	26	21	16	7	14	18	15	19	
	Ospedale Monfalcone	88.01.3 88.01.4	2	3	3	15	5	10	10	10	20	30	14	15
	Poliamb. Sant'Eufemia grado	88.01.3 88.01.4	0	15	14	prenotazioni sospese	prenotazioni sospese	11	4	sospensione cautelativa				
aouts	Ospedale Cattinara	88.01.3 88.01.4		15						32	22	32	14	10
	Ospedale Maggiore	88.01.3 88.01.4	35	13		47	63	75		45	56	59	59	52
Burlo		88.01.3 88.01.4												sono prenotati accesso immediato
Tempo standard regionale			120	120	120	120	120	120	120	180	180	180	180	180
Tempo minimo			0	3	3	5	5	10	4	10	10	15	14	10
Tempo massimo			56	44	63	56	63	96	10	84	56	59	88	127
Tempo medio			27,8	20,9	30,8	29,8	35,6	42,5	7,0	37,7	26,7	36,3	40,3	56,0



		AREA VASTA UDINESE											
		12 gen 2009	1 apr 2009	1 lug 2009	1 ott 2009	11 gen 2010	1 apr 2010	1 lug 2010*	1 ott 2010	11 gen 2011	1 apr 2011	1 lug 2011	1 ott 2011
ass3	Ospedale Gemona	88.01.3 88.01.4	15	1	2	1	0	0	0	0	0	0	15
	Ospedale Tolmezzo	88.01.3 88.01.4	3	26	12	32	29	8	22	14	15	28	19
ass4	Ospedale San Daniele	88.01.3 88.01.4	29	37	30	29	18	22	46	42	63	38	44
	Cdc Città di Udine	88.01.3 88.01.4	5	7	0	7	5	5	6	5	8	1	9
	Sanirad	88.01.03							17			0	5
ass5	Ospedale Palmanova	88.01.3 88.01.4	36	5	6	1	1	1	3	2	3	3	1
	Ospedale Latisana	88.01.3 88.01.4	21	6	19	5	11	11	5	9	39	31	22
	Università Castrense	88.01.3 88.01.4	15	5	5	6	23	13	6	1	11	3	14
aouud	Radiodiagnostica udine	88.01.3 88.01.4	25	9	21	25	15	15	35	36	35	25	21
	Istituto radiologia udine	88.01.3 88.01.4	2	7	14		37	41	47	4	47	40	30
	Diagnostica angiografica e inter	88.01.3 88.01.4	37										
Tempo standard regionale			120	120	120	120	120	120	120	180	180	180	180
Tempo minimo			2	1	0	1	0	0	0	0	0	0	1
Tempo massimo			50	98	30	104	93	153	146	83	196	154	200
Tempo medio			20,0	23,9	13,0	23,5	23,0	29,8	30,7	19,3	42,7	33,6	32,1

* A luglio 2010 ASS4 e AOU UD sono state esonerate dal monitoraggio. I dati non vengono riportati per nessuna azienda dell'area vasta per non dare una visione falsata dell'andamento dei tempi in quella data.



		AREA VASTA PORDENONESE											
		12 gen 2009	1 apr 2009	1 lug 2009	1 ott 2009	11 gen 2010	1 apr 2010	1 lug 2010	1 ott 2010	11 gen 2011	1 apr 2011	1 lug 2011	1 ott 2011
ass6	Ospedale San Vito	88.01.3 88.01.4	39	51	32	62	67	36	43	32	46	54	23
	Ospedale Spilimbergo	88.01.3 88.01.4	23	13	15	11	30	19	12 agenda sospesa	24		12	11
	Cdc San Giorgio ass6	88.01.3 88.01.4	24	23	15	15	10	15	13	10	7	10	8
	Cdc San Giorgio altre aziende	88.01.3 88.01.4	7	3	4	4	5	15	7	10	5		
aopn	Pordenone Tc Osteoarticolare	88.01.3 88.01.4											64
	Ospedale pn addome torace capo collo	88.01.3 88.01.4	59	76				49	47	61	42		53
cro	Ospedale pn oncologia	88.01.3 88.01.4	56	56	42	32	37	33	32		1		28
	Oncologiche	88.01.3 88.01.4	30	30	30	30	30	30	30	secondo follow up	secondo follow up	180	120
Tempo standard regionale			120	120	120	120	120	120	120	120	180	180	180
Tempo minimo			7	3	4	4	5	15	7	10	1		8
Tempo massimo			59	76	42	62	67	49	47	61	46		120
Tempo medio			34,0	36,0	23,0	25,7	29,8	28,1	26,3	28,6	28,3		45,2

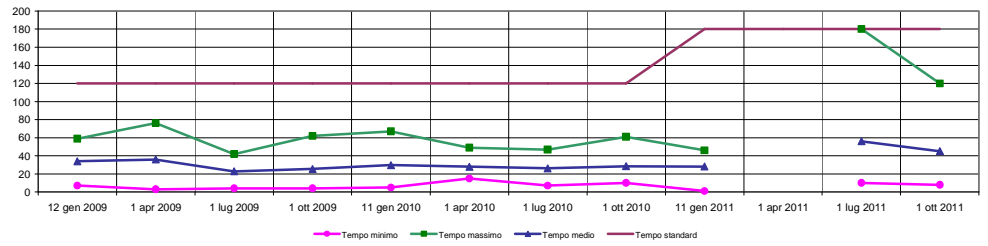
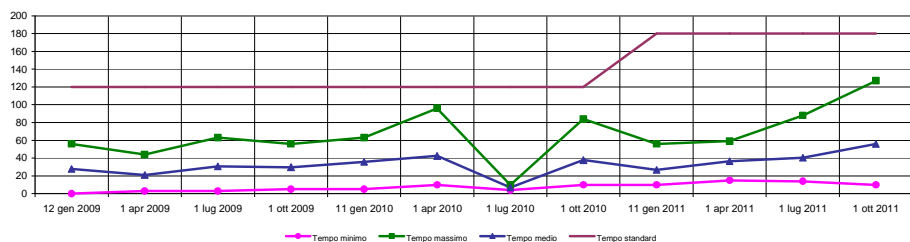
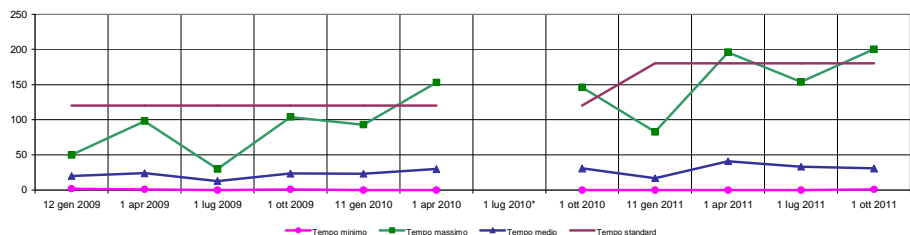


Fig. 17 - TAC ADDOME COMPLETO (88.01.5 - 88.01.6) – entro 180 gg

		AREA VASTA GIULIANO-ISONTINA												
		12 gen 2009	1 apr 2009	1 lug 2009	1 ott 2009	11 gen 2010	1 apr 2010	1 lug 2010	1 ott 2010	11 gen 2011	1 apr 2011	1 lug 2011	1 ott 2011	
ass1	Cdc Salus	88.01.5 88.01.6	37	44	63	56	39	47		41	39	46	32	35
	Ist. Radiologico Gortan	88.01.5 88.01.6	56	34	41	5	50	96		84	15	46	88	127
ass2	Ospedale Gorizia	88.01.5 88.01.6	37	22	33	26	21	16	7	14	18	15	19	
	Ospedale Montalcone	88.01.5 88.01.6	2	3	3	15	5	10	10	10	20	30	14	15
	Poliam. Sant'Eufemia grado	88.01.5 88.01.6	0	15	14	prenotazioni sospese	prenotazioni sospese	11	4	sospensione cautelativa				
aouts	Ospedale Cattinara	88.01.5 88.01.6		15						32	22	32	14	10
	Ospedale Maggiore	88.01.5 88.01.6	35	13		47	63	75		45	56	59	59	52
burlo		88.01.5 88.01.6											solo pediatrici accesso	
Tempo standard regionale			120	120	120	120	120	120	120	180	180	180	180	180
Tempo minimo			0	3	3	5	5	10	4	10	10	15	14	10
Tempo massimo			56	44	63	56	63	96	10	84	56	59	88	127
Tempo medio			27,8	20,9	30,8	29,8	35,6	42,5	7,0	37,7	26,7	36,3	40,3	56,0



		AREA VASTA UDINESE												
		12 gen 2009	1 apr 2009	1 lug 2009	1 ott 2009	11 gen 2010	1 apr 2010	1 lug 2010*	1 ott 2010	11 gen 2011	1 apr 2011	1 lug 2011	1 ott 2011	
ass3	Ospedale Gemona	88.01.5 88.01.6	15	1	2	1	0	0		0	0	0	0	15
	Ospedale Tolmezzo	88.01.5 88.01.6	3	26	12	32	29	22		20	11	20	19	11
ass4	Ospedale San Daniele	88.01.5 88.01.6	29	37	30	29	18	22		46	42	63	38	44
	Cdc Città di Udine	88.01.5 88.01.6	5	7	0	7	5	5		6	5	8	1	9
	Sanirad	88.01.5 88.01.6	7	13	16	18	16	18		10	7	17	27	8
ass5	Ospedale Palmanova	88.01.5 88.01.6	36	5	6	1	1			17		0	5	16
	Ospedale Latisana	88.01.5 88.01.6	21	6	19	5	1	11				32	5	5
	Università Castrense	88.01.5 88.01.6	36	5	6	1	1			3	2	3	3	1
	Radiodiagnostica udine	88.01.5 88.01.6	15	5	5	6	23	13		5	9	39	31	22
aouud	Istituto radiologia udine	88.01.5 88.01.6	25	9	21	25	15			6	1	11	3	14
	Diagnostica angiografica e inter	88.01.5 88.01.6	2	7	14		37	41		37	36	35	25	21
		88.01.5 88.01.6	37							47	4	47	40	30
Tempo standard regionale			120	120	120	120	120	120	120	180	180	180	180	180
Tempo minimo			2	1	0	1	0	0		0	0	0	0	1
Tempo massimo			50	98	30	104	93	153		146	83	196	154	200
Tempo medio			20,0	23,9	13,0	23,5	23,0	29,8		30,7	16,8	41,0	33,3	30,7



* A luglio 2010 ASS4 e AOU UD sono state esonerate dal monitoraggio. I dati non vengono riportati per nessuna azienda dell'area vasta per non dare una visione falsata dell'andamento dei tempi in quella data.

		AREA VASTA PORDENONESE												
		12 gen 2009	1 apr 2009	1 lug 2009	1 ott 2009	11 gen 2010	1 apr 2010	1 lug 2010	1 ott 2010	11 gen 2011	1 apr 2011	1 lug 2011	1 ott 2011	
ass6	Ospedale San Vito	88.01.5 88.01.6	39	51	32	62	67	36	43	32	46		54	23
	Ospedale Spilimbergo	88.01.5 88.01.6	23	13	15	11	30	19	12	agenda sospesa	24		12	11
	Ccdc San Giorgio ass6	88.01.5 88.01.6	24	23	15	15	10	15	13	10	7		10	8
	Cdc San Giorgio altre aziende	88.01.5 88.01.6	7	3	4	4	5	15	7	10	5			
aopn	Pordenone Tc Osteoarticolare	88.01.5 88.01.6												64
	Ospedale pn addome torace capo collo	88.01.5 88.01.6	59	76				49	47	61	42		53	
	Ospedale pn oncologia	88.01.5 88.01.6	56	56	42	32	37	33	32		1		28	
cro	Oncologiche	88.01.5 88.01.6	30	30	30	30	30	30	30	secondo follow up	secondo follow up		180	120
Tempo standard regionale			120	120	120	120	120	120	120	120	180		180	180
Tempo minimo			7	3	4	4	5	15	7	10	1		10	8
Tempo massimo			59	76	42	62	67	49	47	61	46		180	120
Tempo medio			34,0	36,0	23,0	25,7	29,8	28,1	26,3	28,6	28,3		56,2	45,2

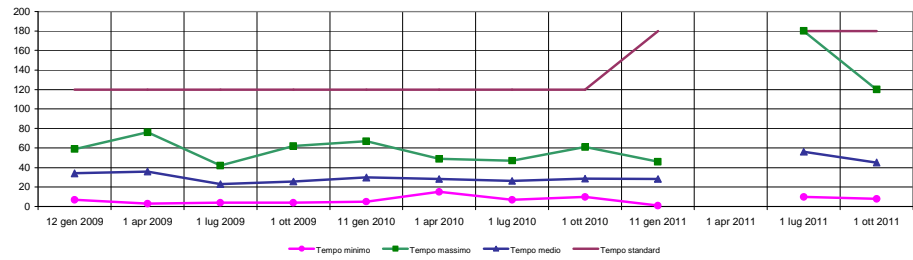
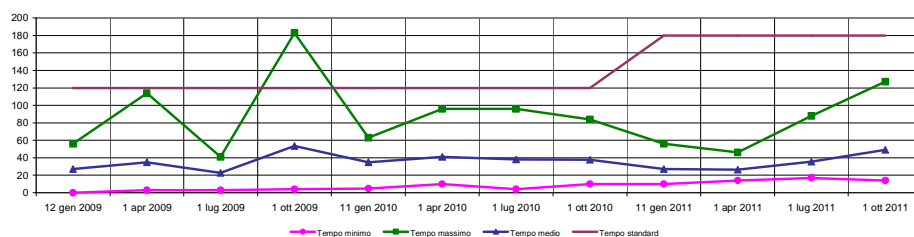


Fig. 18 - TAC CAPO (87.03 - 87.03.01) – entro 180 gg

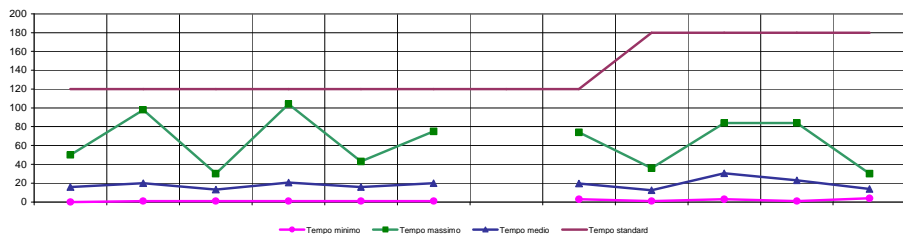
		AREA VASTA GIULIANO-ISONTINA												
		12 gen 2009	1 apr 2009	1 lug 2009	1 ott 2009	11 gen 2010	1 apr 2010	1 lug 2010	1 ott 2010	11 gen 2011	1 apr 2011	1 lug 2011	1 ott 2011	
ass1	Cdc Salus	87.03	37	44		56	39	47	13	41	39	46	32	35
	87.03.01													
		87.03	56	34	41	5	50	96	96	84	15	46	88	127
ass2	Ospedale Gorizia	87.03	29	22	33	26	21	16	7	14	18	15	19	
	87.03.01													
		87.03	7	3	3	4	5	10	10	10	10	20	26	14
		87.03.01				prenotazioni sospese	prenotazioni sospese		4	sospensione cautelativa				
aouts	Ospedale Cattinara	87.03		114		183	32	32	77	32	25	14	17	17
	87.03.01													
		87.03	35	13		47	63	75	60	45	56	18	32	52
		87.03.01												
burlo	burlo*	87.03	34		8	11	5	5	8	3	7	28	39	
		87.03.01												
Tempo standard regionale			120	120	120	120	120	120	120	180	180	180	180	180
Tempo minimo			0	3	3	4	5	10	4	10	10	14	17	14
Tempo massimo			56	114	41	183	63	96	96	84	56	46	88	127
Tempo medio			27,3	35,0	22,8	53,5	35,0	41,0	38,1	37,7	27,2	26,5	35,7	49,0

* l'agenda del Burlo non è stata considerata nel conteggio del tempo minimo, massimo e medio



		AREA VASTA UDINESE												
		12 gen 2009	1 apr 2009	1 lug 2009	1 ott 2009	11 gen 2010	1 apr 2010	1 lug 2010*	1 ott 2010	11 gen 2011	1 apr 2011	1 lug 2011	1 ott 2011	
ass3	Ospedale Gemona	87.03	0	1	2	1								
	87.03.01													
		87.03	11	20	15	18	3	12		20	11	20	19	15
	Ospedale Tolmezzo	87.03	3	26	12	32	29	22		14	17	34	32	24
	87.03.01									32	15	28	19	11
	Ospedale San Daniele	87.03	2	5	2	7	2	6		4	4		4	4
	87.03.01													
	Cdc Città di Udine	87.03	4	7	1	7	4	2		6	11	11	1	9
	87.03.01									10	17	17	27	8
	Ist. Radiol. Diagn.	87.03	20	10	30	30	10	30			30	30	30	
	87.03.01										39			
	Olomed	87.03	8	6	26	5		agenda sospesa						
	87.03.01													
	Sanirad	87.03								5		33	5	16
	87.03.01										32			5
	Ospedale Palmanova	87.03	36	5	6	1	1	1		3	2	3	3	
	87.03.01									5	9	39	31	
	Ospedale Latisana	87.03	15	5	5	6	23	13		6	1	11	3	14
	87.03.01									35	36	35	25	21
	Università Castrense	87.03	2	7	14		37	41		47	4	47	40	30
	87.03.01													
	Neuroradiologia udine	87.03	17	22	14	12		18		14	14	8	5	9
	87.03.01													
	Radiodiagnostica udine	87.03		98		104	14	18					84	
	87.03.01													
	Istituto radiologia udine	87.03	50	72		47	43	75		74	3	84		15
	87.03.01													
Tempo standard regionale			120	120	120	120	120	120	120	120	180	180	180	180
Tempo minimo			0	1	1	1	1	1		3	1	3	1	4
Tempo massimo			50	98	30	104	43	75		74	36	84	84	30
Tempo medio			16,1	20,0	13,3	20,7	15,8	20,1		19,6	12,4	30,4	23,0	13,9

* A luglio 2010 ASS4 e AOU UD sono state esonerate dal monitoraggio. I dati non vengono riportati per nessuna azienda dell'area vasta per non dare una visione falsata dell'andamento dei tempi in quella data.



		AREA VASTA PORDENONESE												
		12 gen 2009	1 apr 2009	1 lug 2009	1 ott 2009	11 gen 2010	1 apr 2010	1 lug 2010	1 ott 2010	11 gen 2011	1 apr 2011	1 lug 2011	1 ott 2011	
ass6	Ospedale San Vito	87.03 87.03.01	35	51	29	33	25	36	14	27	30		46	31
	Ospedale Spilimbergo	87.03 87.03.01	23	13	15	20	17	19	11	32	24		12	11
	Cdc San Giorgio ass6	87.03 87.03.01	24	23	15	26	10	15	13		7		10	8
	Cdc San Giorgio altre aziende	87.03 87.03.01	7	23	4	14	5	15	7		5			
	Centro Medico Esperia	87.03	25	27	13	4		41		32	16		n.d.	21
ao pn	Ospedale pordenone osteoarticolare	87.03 87.03.01	29	28	44	34	30	29	26	32	21			31
	Ospedale pn addome torace capo collo	87.03 87.03.01	59	76			37	49	47	61	42		53	
	Ospedale pn oncologia	87.03 87.03.01	56	36	42	32	35	33	32	38	1		28	
cro	Oncologiche	87.03 87.03.01	30	30	30	30	30	30	30	secondo follow up	secondo follow up		180	120
Tempo standard regionale			120	120	120	120	120	120	120	120	180	180	180	180
Tempo minimo			7	13	4	4	5	15	7	27	1	0	10	8
Tempo massimo			59	76	44	34	37	49	47	61	42	0	180	120
Tempo medio			32,0	34,1	24,0	24,1	23,6	29,7	22,5	36,0	18,3	0,0	54,8	40,9

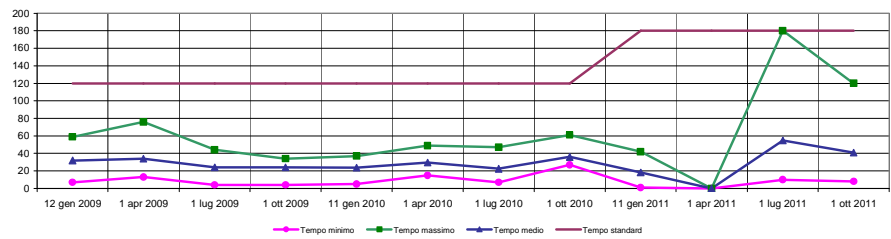
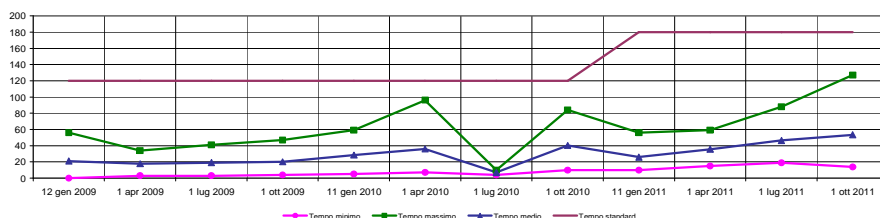


Fig. 19 - TAC BACINO (88.38.5) – entro 180 gg

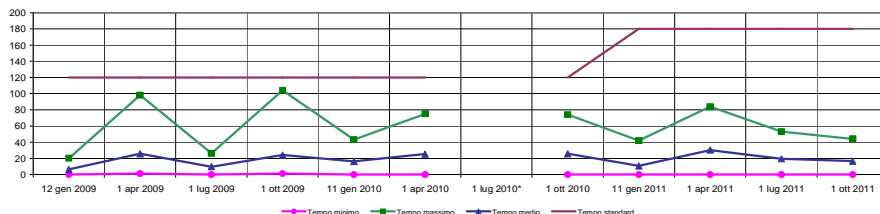
		AREA VASTA GIULIANO-ISONTINA												
		12 gen 2009	1 apr 2009	1 lug 2009	1 ott 2009	11 gen 2010	1 apr 2010	1 lug 2010	1 ott 2010	11 gen 2011	1 apr 2011	1 lug 2011	1 ott 2011	
ass1	Cdc Salus	88.38.05	10	20	5	19	7	7		53	31	38	40	38
	Ist. Radiologico Gortan	88.38.05	56	34	41	5	50	96		84	15	46	88	127
ass2	Ospedale Gorizia	88.38.05	37	22	33	26	21	16	7	14	18	15	19	
	Ospedale Monfalcone	88.38.05	2	3	3	4	5	10	10	10	10	20	26	14
aouts	Poliam. Sant'Eufemia grado	88.38.05	0	15	14	prenotazioni sospese	prenotazioni sospese	11	4	sospensione cautelativa				
	Ospedale Maggiore	88.38.05		13		47	59	75					59	36
	Ospedale Cattinara									56	59	nn più erogata per pazienti esteri	52	
burlo	burlo*	88.38.05			30	11	5	5		3	7	28	39	38
Tempo standard regionale			120	120	120	120	120	120	120	180	180	180	180	180
Tempo minimo			0	3	3	4	5	7	4	10	10	15	19	14
Tempo massimo			56	34	41	47	59	96	10	84	56	59	88	127
Tempo medio			21,0	17,8	19,2	20,2	28,4	35,8	7,0	40,3	26,0	35,6	46,4	53,4

* l'agenda del Burlo non è stata considerata nel conteggio del tempo minimo, massimo e medio



		AREA VASTA UDINESE												
		12 gen 2009	1 apr 2009	1 lug 2009	1 ott 2009	11 gen 2010	1 apr 2010	1 lug 2010*	1 ott 2010	11 gen 2011	1 apr 2011	1 lug 2011	1 ott 2011	
ass3	Ospedale Gemona	88.38.05	0	1	2	1	0			0	0	0	0	
	Ospedale Tolmezzo	88.38.05	3	26	12	32	29	33		32	17	34	32	24
ass4	Ospedale San Daniele	88.38.05	2	2	2	7	2	11		46	42	63	38	44
	Cdc Città di Udine	88.38.05		7	0	7	5	5		6	5-2	8	1	9
ass5	Ist. Radiol. Diagn.	88.38.05	5											
	Olomed	88.38.05	8	6	26	5	agenda sospesa						5	16
ass5	Sanirad	88.38.05												
	Ospedale Palmanova	88.38.05												1
aouud	Ospedale Latisana	88.38.05	15	5	5	6	23	13		6	1	11	3	14
	Università Castrense	88.38.05	2	7	14		37	41		47	4	47	40	30
aouud	Radiodiagnostica udine	88.38.05		98		104	11	27		5	2	17	3	11
	Istituto radiologia udine	88.38.05	20	76		47	43	75		74	3	84	53	15
Tempo standard regionale			120	120	120	120	120	120	120	180	180	180	180	180
Tempo minimo			0	1	0	1	0	0	0	0	0	0	0	0
Tempo massimo			20	98	26	104	43	75		74	42	84	53	44
Tempo medio			6,1	25,6	9,6	24,0	16,1	25,2		25,6	10,6	30,3	19,4	16,4

* A luglio 2010 ASS4 e AOU UD sono state esonerate dal monitoraggio. I dati non vengono riportati per nessuna azienda dell'area vasta per non dare una visione falsata dell'andamento dei tempi in quella data.



		AREA VASTA PORDENESE												
		12 gen 2009	1 apr 2009	1 lug 2009	1 ott 2009	11 gen 2010	1 apr 2010	1 lug 2010	1 ott 2010	11 gen 2011	1 apr 2011	1 lug 2011	1 ott 2011	
ass6	Ospedale San Vito	88.38.05	32	36	29	33	36	47	14	27	30		47	31
	Ospedale Spilimbergo	88.38.05	22	16	7	20	15	32	8	agenda sospesa			3	2
ao pn	Cdc San Giorgio ass6	88.38.05	24	23	15		10	15	13	10	7		10	8
	Cdc San Giorgio altre aziende	88.38.05	7	3	4		5	15	7		5			
cro	Ospedale pordenone osteoarticolare	88.38.05	29	28	44	34	30	29	26	32	21		53	31
	Tc AddomeTorace Capo-Collo oncologiche	88.38.05	30	30	30	30	30	30	30	30	secondo follow up	secondo follow up	180	120
Tempo standard regionale			120	120	120	120	120	120	120	180	180	180	180	180
Tempo minimo			7	3	4	20	5	15	7	10	5		3	2
Tempo massimo			32	36	44	34	36	47	30	32	30		180	120
Tempo medio			24,0	22,7	21,5	29,3	21,0	28,0	16,3	24,8	15,8		58,6	38,4

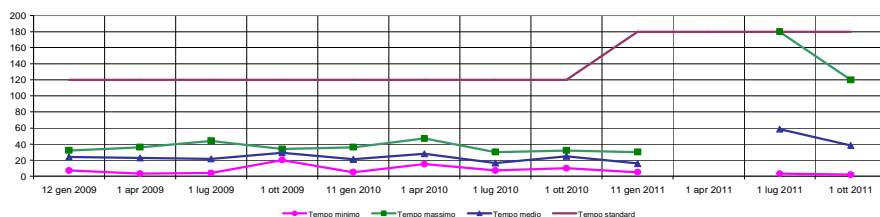
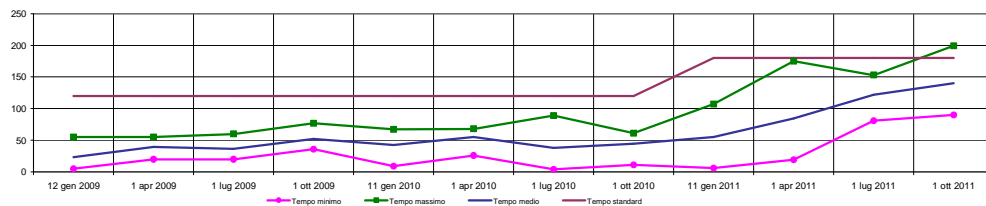


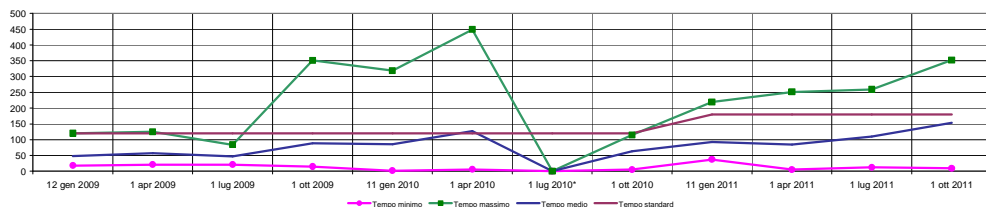
Fig. 20 - RMN CERVELLO E TRONCO ENCEFALICO (88.91.1 - 88.91.2) – entro 180 gg

		AREA VASTA GIULIANO-ISONTINA											
		12 gen 2009	1 apr 2009	1 lug 2009	1 ott 2009	11 gen 2010	1 apr 2010	1 lug 2010	1 ott 2010	11 gen 2011	1 apr 2011	1 lug 2011	1 ott 2011
aouts	Ospedale Cattinara	88.91.1 88.91.2		49	60	60	67	60	60	74	90	90	90
	Ospedale Maggiore	88.91.1 88.91.2	33	24	20	43	30	61	29	41	31	81	102
ass1	Cdc Salus	88.91.1			77	50	68	89	61	107	126	153	164
	Ospedale Gorizia	88.91.1 88.91.2	55	55	35	40	40	60	49	59	65	137	151
ass2	Ospedale Monfalcone	88.91.1 88.91.2	13	42	42	55	60						120
		88.91.1 88.91.2	10	48	34	36	9	26	20	37	50	175	156
	Salus Monfalcone	88.91.1 88.91.2							14	11	6	19	150
		88.91.1 88.91.2											sospensione attività per esaurimento budget
	Poliamb. Sant'Eufemia grado	88.91.1	5	20	29	prenotazioni sospese	prenotazioni sospese		4	sospensione cautelativa			
Tempo standard regionale			120	120	120	120	120	120	120	180	180	180	180
Tempo minimo			5	20	20	36	9	26	4	11	6	19	81
Tempo massimo			55	55	60	77	67	68	89	61	107	175	199
Tempo medio			23,2	39,7	36,7	51,8	42,7	55,0	37,9	44,8	55,3	84,3	140,3



		AREA VASTA UDINESE											
		12 gen 2009	1 apr 2009	1 lug 2009	1 ott 2009	11 gen 2010	1 apr 2010	1 lug 2010*	1 ott 2010	11 gen 2011	1 apr 2011	1 lug 2011	1 ott 2011
ass3	Ospedale Tolmezzo	88.91.1 88.91.2								88	80		
ass4	Ospedale San Daniele	88.91.1 88.91.2		98		agenda sospesa	agenda sospesa			non sono previste le priorità e la	12		
	Cdc Città di Udine	88.91.1 88.91.2	46	63		71	agenda sospesa		60	50		85	105
	Ist. Radiol. Diagn.	88.91.1 88.91.2	30	30	30	30	30	80		50	80		
	Olomed	88.91.1 88.91.2	18	47	54	19	64	78	60	60	85	90	
	Sanirad								61		5	80	70
ass5	Università Castrense	88.91.2	51	21	21		53	64		78	219	251	259
aou ud	Neuroradiologia**	88.91.1 88.91.2				351	319	449		115	144	133	158
	Istituto Radiologia	88.91.1 88.91.2	30	44	84	15	2	6		5	37	40	12
Tempo standard regionale			120	120	120	120	120	120	120	180	180	180	180
Tempo minimo			18	21	21	15	2	6	0	5	37	5	12
Tempo massimo			120	125	84	351	319	449	0	115	219	251	352
Tempo medio			47,9	57,3	46,8	88,7	85,5	127,0	0,0	63,2	92,6	84,9	109,9

* A luglio 2010 ASS4 e AOU UD sono state esonerate dal monitoraggio. I dati non vengono riportati per nessuna azienda dell'area vasta per non dare una visione falsata dell'andamento dei tempi in quella data.



** La Neuroradiologia dell'AOUUD eroga prestazioni di altissima specializzazione non erogate da altre strutture regionali, sia pubbliche che private. I tempi di attesa per questa prestazione, anche se riportati non sono stati considerati ai fini del calcolo dei tempi minimo, massimo e medio.

		AREA VASTA PORDENONESE											
		12 gen 2009	1 apr 2009	1 lug 2009	1 ott 2009	11 gen 2010	1 apr 2010	1 lug 2010	1 ott 2010	11 gen 2011	1 apr 2011	1 lug 2011	1 ott 2011
ass6	Ospedale San Vito	88.91.1 88.91.2		161		107	107	97	125	95			
	Cdc San Giorgio ass6	88.91.1 88.91.2		128		110	50	120	99	90		90	9
	Cdc San Giorgio altre aziende	88.91.1 88.91.2	17	11	14	7	16	35	7	10	10		
	Centro Medico Esperia	88.91.1 88.91.2	22		7								
ao pn	Ospedale Pordenone	88.91.1 88.91.2	6	13	56	55	36	69	68	60	64	n.d.	
		88.91.1 88.91.2	37	35	28	32	42	48	32	54	63		
cro	Oncologiche	88.91.1 88.91.2	42	40	33		32	42	53	144	101	70	12
		88.91.1 88.91.2				95	98	118	25	59			91
	Neurologiche	88.91.1 88.91.2	60	30	50	50	30	30	30	30	secondo follow up	secondo follow up	180
		88.91.1 88.91.2	35	30	30	30	30	30	30	30	secondo follow up	secondo follow up	180
Tempo standard regionale			120	120	120	120	120	120	120	180	180	180	180
Tempo minimo			6	11	7	7	16	30	7	10	10	0	12
Tempo massimo			60	161	56	110	107	120	144	101	95	0	180
Tempo medio			31,3	56,0	31,1	57,6	50,1	66,7	62,2	49,9	65,3	0	73,3

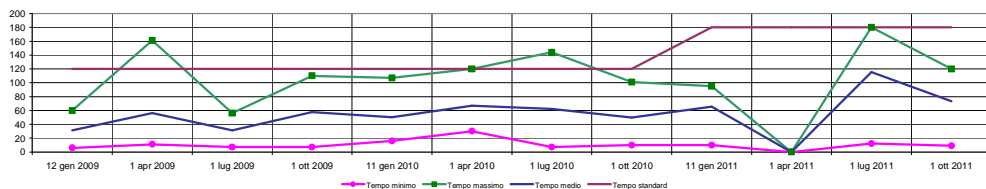
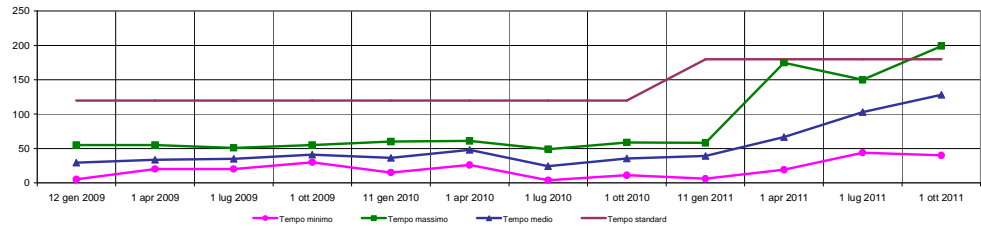


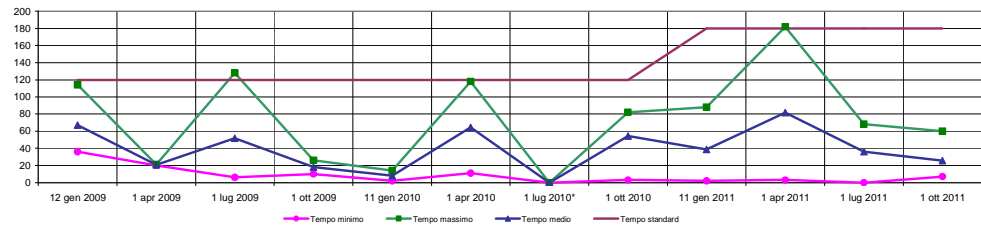
Fig. 21 -- RMN ADDOME INFERIORE (88.95.4 - 88.95.5) – entro 180 gg

		AREA VASTA GIULIANO-ISONTINA												
		12 gen 2009	1 apr 2009	1 lug 2009	1 ott 2009	11 gen 2010	1 apr 2010	1 lug 2010	1 ott 2010	11 gen 2011	1 apr 2011	1 lug 2011	1 ott 2011	
ass2	Ospedale Gorizia	88.95.4 88.95.5	55	55	35	40	40	60	49	59	58	65	137	151
	Ospedale Monfalcone	88.95.4 88.95.5	10	20	34	36	15	26	20	37		175	150	120
	Salus Monfalcone	88.95.4 88.95.5							14	11	6	19		sospensione attività per esaurimento budget
	Poliamb. Sant'Eufemia grado	88.95.4	5	20	29	prenotazioni sospese	prenotazioni sospese		4	sospensione cautelativa				
aouts	Ospedale Cattinara	88.95.4 88.95.5	45	42	51	30	37	45	30	30	44	44	44	40
	Ospedale Maggiore	88.95.4 88.95.5	33	24	20	43	30	61	29	41	37	31	81	102
Tempo standard regionale			120	120	120	120	120	120	120	180	180	180	180	
Tempo minimo			5	20	20	30	15	26	4	11	6	19	44	40
Tempo massimo			55	55	51	55	60	61	49	59	58	175	150	199
Tempo medio			29,6	33,8	35,2	40,8	36,4	48,0	24,3	35,6	39,0	66,8	103,0	128,0



		AREA VASTA UDINESE											
		12 gen 2009	1 apr 2009	1 lug 2009	1 ott 2009	11 gen 2010	1 apr 2010	1 lug 2010*	1 ott 2010	11 gen 2011	1 apr 2011	1 lug 2011	1 ott 2011
ass3	Ospedale Tolmezzo	88.95.5								88	80	0	
ass5	Università Caotrentese	88.95.5	51	21	21		64		78	58	61	68	60
aouud	Radiodiagnostica	88.95.4 88.95.5	36	20	6	26	14	11	3	7	3	31	7
	Istituto Radiologia	88.95.4 88.95.5	114	21	128	10	2	118	82	2	182	45	10
Tempo standard regionale			120	120	120	120	120	120	120	180	180	180	180
Tempo minimo			36	20	6	10	2	11	0	3	2	3	0
Tempo massimo			114	21	128	26	14	118	0	82	88	182	68
Tempo medio			67,0	20,7	51,7	18,0	8,0	64,3	0	54,3	38,8	81,5	36,0

* A luglio 2010 ASS4 e AOU UD sono state esonerate dal monitoraggio. I dati non vengono riportati per nessuna azienda dell'area vasta per non dare una visione falsata dell'andamento dei tempi in quella data.



		AREA VASTA PORDENONESE											
		12 gen 2009	1 apr 2009	1 lug 2009	1 ott 2009	11 gen 2010	1 apr 2010	1 lug 2010	1 ott 2010	11 gen 2011	1 apr 2011	1 lug 2011	1 ott 2011
ass6	Ospedale San Vito	88.95.4 88.95.5		161		107	107			95			
ao pn	Ospedale Pordenone	88.95.4 88.95.5	31	29	29	42	31	49	125	55	57	83	87
cro	Oncologiche	88.95.4 88.95.5	60	30	50	50	30	30	30	30	secondo follow up	180	120
	Neurologiche	88.95.4 88.95.5	35	30	30	30	30	30	30	30	secondo follow up	180	
Tempo standard regionale			120	120	120	120	120	120	120	180		180	180
Tempo minimo			31	29	29	30	30	30	30	57		83	87
Tempo massimo			60	161	50	107	107	49	125	55	95	180	120
Tempo medio			42,0	62,5	36,3	57,3	49,5	36,3	61,7	38,3	76,0	147,7	103,5

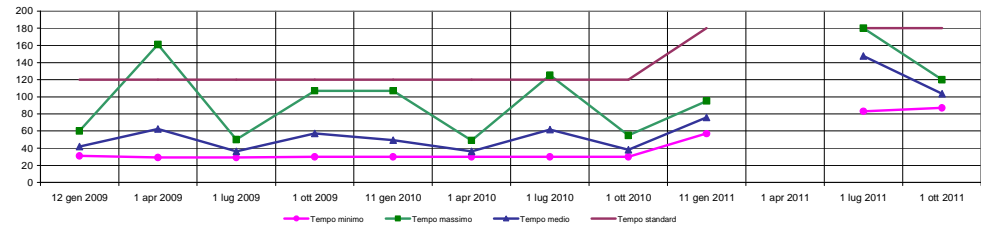
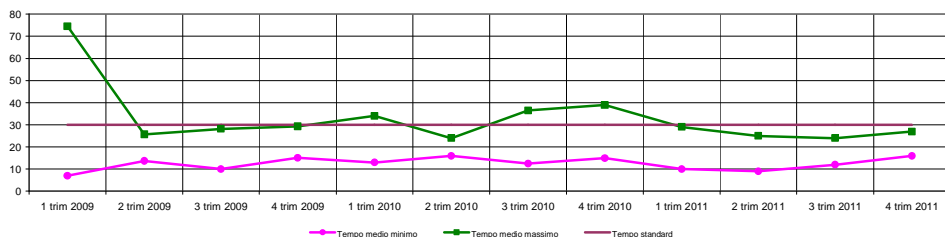
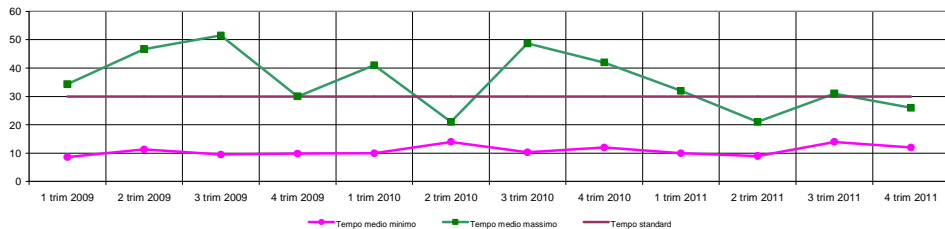


Fig. 22 - Asportazione di neoplasia della mammella

		AREA VASTA GIULIANO-ISONTINA											
		1 trim 2009	2 trim 2009	3 trim 2009	4 trim 2009	1 trim 2010	2 trim 2010	3 trim 2010	4 trim 2010	1 trim 2011	2 trim 2011	3 trim 2011	4 trim 2011
ass1	cdc Sanatorio Triestino	22	26	28	26	31	16	16	15	24	14	12	18
ass2	ospedale Gorizia	17	20	19	16	18	24	28	18	24	25	24	26
	ospedale Monfalcone	7	14	15	22	13	21	14	15	10	19	16	16
aouts	ospedale Cattinara 1 chirurgia	24	20	10		20		13		19		17	27
	ospedale Cattinara chirurgia generale	75	15	27	15	21	23	37	39	29	18	24	16
	ospedale Cattinara clinica chirurgica	25	22	26	29	34	21	23	19	19	9	18	23
Tempo standard regionale		30	30	30	30	30	30	30	30	30	30	30	30
Tempo medio minimo		7	14	10	15	13	16	13	15	10	9	12	16
Tempo medio massimo		75	26	28	29	34	24	37	39	29	25	24	27



		AREA VASTA UDINESE											
		1 trim 2009	2 trim 2009	3 trim 2009	4 trim 2009	1 trim 2010	2 trim 2010	3 trim 2010	4 trim 2010	1 trim 2011	2 trim 2011	3 trim 2011	4 trim 2011
ass3	ospedale Gemona	13	13		30	16	17	12	12	20	10	15	26
	ospedale Tolmezzo	19	21	22	19	22	21	25	23	17	18	15	19
ass4	ospedale San Daniele	14	14	14	17	14	esonerati da monitoraggio	19	17	13	19	19	18
	cdc Città di Udine	18	19	15	20	13	18	27	17	19	15	16	13
ass5	ospedale Palmanova	13	14	19	17	10	14	13	18	15	12	18	13
	ospedale Latisana	9	23	10	10	12	15	10	12	10	9	14	12
aouud	ospedale Udine chirurgia	17	11	14	13	14	esonerati da monitoraggio	13	14	12	12	23	13
	ospedale Udine clinica chirurgica	27	28	52	24	41		49	42	32	21	31	17
	ospedale Udine semeiotica chirurgica	34	47	36									
Tempo standard regionale		30	30	30	30	30	30	30	30	30	30	30	30
Tempo medio minimo		9	11	10	10	10	14	10	12	10	9	14	12
Tempo medio massimo		34	47	52	30	41	21	49	42	32	21	31	26



		AREA VASTA PORDENESE												
		1 trim 2009	2 trim 2009	3 trim 2009	4 trim 2009	1 trim 2010	2 trim 2010	3 trim 2010	4 trim 2010	1 trim 2011	2 trim 2011	3 trim 2011	4 trim 2011	
ass6	cdc San Giorgio			16	15	15	35					16	24	17
ao pn	ospedale pordenone chirurgia 1	18	18	22	13	16			35	esonerati da monitoraggio				
	ospedale pordenone chirurgia 2	27	19	29	21	31	32	25	28		27	18	20	
	ospedale San Vito	20	18	15	10	13	13	8			19	17	14	
cro	cro	34	24	41	34	31	31	39	34	29	33	36	28	
Tempo standard regionale		30	30	30	30	30	30	30	30		30	30	30	
Tempo medio minimo		18	18	15	10	13	13	8	28		16	17	14	
Tempo medio massimo		34	24	41	34	31	35	39	35		33	36	28	

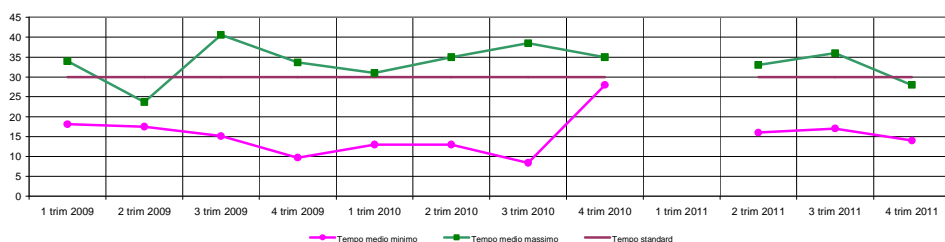
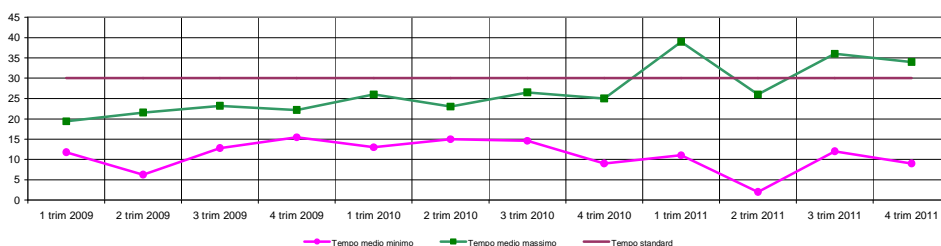


Fig. 23 - Asportazione di neoplasia del colon

		AREA VASTA GIULIANO-ISONTINA											
		1 trim 2009	2 trim 2009	3 trim 2009	4 trim 2009	1 trim 2010	2 trim 2010	3 trim 2010	4 trim 2010	1 trim 2011	2 trim 2011	3 trim 2011	4 trim 2011
ass1	cdc Sanatorio Triestino	13	18			21			16	20	50	23	31
ass2	ospedale Gorizia	14	17	18	19	19	23	19	23	22	22	27	18
	ospedale Monfalcone	14	11	14	17	16	21	12	17	16	14	17	14
aouts	ospedale Cattinara 1 chirurgia	14	14	9	10	36	23	8	12	14	17	18	13
	ospedale Cattinara chirurgia generale	24	31	18	13	20	30	40	34	29	20	14	17
	ospedale Cattinara clinica chirurgica	33	30	17	28	28	31	23	20	23	26	22	25
Tempo standard regionale		30	30	30	30	30	30	30	30	30	30	30	30
Tempo medio minimo		13	11	9	10	16	21	8	12	14	14	14	13
Tempo medio massimo		33	31	18	28	36	31	40	23	29	50	27	31



		AREA VASTA UDINESE											
		1 trim 2009	2 trim 2009	3 trim 2009	4 trim 2009	1 trim 2010	2 trim 2010	3 trim 2010	4 trim 2010	1 trim 2011	2 trim 2011	3 trim 2011	4 trim 2011
ass3	ospedale Gemona	18	14	15	22	13	15		9	11	2	12	9
	ospedale Tolmezzo	19	22	20	18	21	23	15	20	20	11	12	14
ass4	ospedale San Daniele	13	16	16	19	15	esonerati da monitoraggio	15	10	22	16	16	15
	cdc Città di Udine	16	15	19	19	19	20	20	13	14	21	14	13
ass5	ospedale Palmanova	17	18	13	15	20	16	15	12	15	16	20	18
	ospedale Latisana	12	6	16	19	17	17	21	18	13	12	20	14
aouud	ospedale Udine chirurgia	14	16	23	16	21	esonerati da monitoraggio	16	17	13	14	36	34
	ospedale Udine clinica chirurgica	12	9	23	22	26	27	25	39	26	27	27	25
Tempo standard regionale		30	30	30	30	30	30	30	30	30	30	30	30
Tempo medio minimo		12	6	13	15	13	15	15	9	11	2	12	9
Tempo medio massimo		19	22	23	22	26	23	27	25	39	26	36	34



		AREA VASTA PORDENONESE												
		1 trim 2009	2 trim 2009	3 trim 2009	4 trim 2009	1 trim 2010	2 trim 2010	3 trim 2010	4 trim 2010	1 trim 2011	2 trim 2011	3 trim 2011	4 trim 2011	
ass6	cdc San Giorgio	15	15	14	23	15		14	21			13	15	24
ao pn	ospedale pordenone chirurgia 1	20	20	31	20	16	23	12	23	esonerati da monitoraggio		16	12	18
	ospedale pordenone chirurgia 2	17	19	22	22	34	29	28	20		18	34	22	22
	ospedale San Vito		25	13	11	12	18	22	22		26	10	18	18
	ospedale Spilimbergo							20			24	28	15	15
cro	cro	11	16	17	16	14	11	24	13	12	12	12	12	
Tempo standard regionale		30	30	30	30	30	30	30	30	30	30	30	30	
Tempo medio minimo		11	15	13	11	12	11	12	13	12	12	10	12	
Tempo medio massimo		20	25	31	23	34	29	28	23	12	26	34	22	

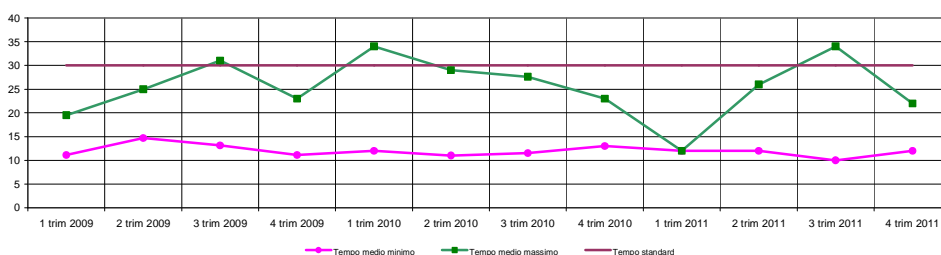
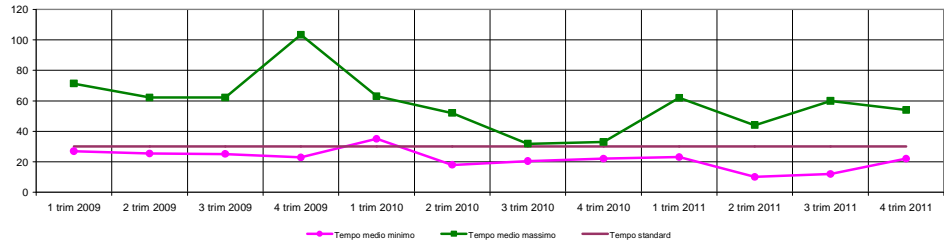
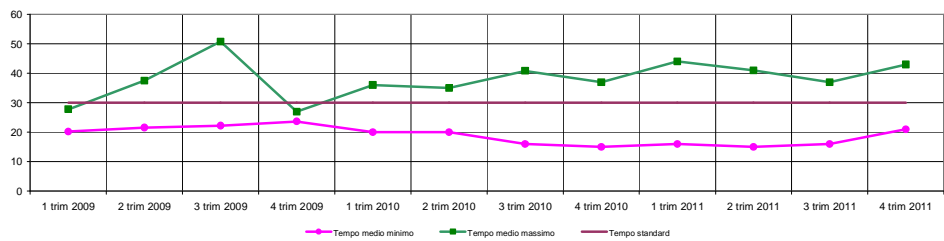


Fig. 24 - Asportazione di neoplasia della prostata

		AREA VASTA GIULIANO-ISONTINA											
		1 trim 2009	2 trim 2009	3 trim 2009	4 trim 2009	1 trim 2010	2 trim 2010	3 trim 2010	4 trim 2010	1 trim 2011	2 trim 2011	3 trim 2011	4 trim 2011
ass1	cdc Sanatorio Triestino	30	35	62	103	63	50	32	33	36	44	60	54
ass2	ospedale Gorizia	27	25	25	23		18	21	22	23	24	32	25
aouts	ospedale Cattinara	71	62	47	33	35	52	21	30	62	10	12	22
Tempo standard regionale		30	30	30	30	30	30	30	30	30	30	30	30
Tempo medio minimo		27	25	25	23	35	18	21	22	23	10	12	22
Tempo medio massimo		71	62	62	103	63	52	32	33	62	44	60	54



		AREA VASTA UDINESE											
		1 trim 2009	2 trim 2009	3 trim 2009	4 trim 2009	1 trim 2010	2 trim 2010	3 trim 2010	4 trim 2010	1 trim 2011	2 trim 2011	3 trim 2011	4 trim 2011
ass3	ospedale Gemona	20	28	30	26	36	35	41	24	25	20	24	25
	ospedale Tolmezzo	27	27	23	24	22	25	22	20	17	22	18	21
ass4	ospedale San Daniele	26	22	22	26	20	esonerati da monitoraggio	18	22	23	28	23	28
	cdc Città di Udine								21				34
ass5	ospedale Palmanova		38				25	16	15	16	15	16	28
	ospedale Latisana						20						
aouud	ospedale udine dip. urologia	28	34	51	27	27	esonerati da monitoraggio	31	37	44	41	37	43
Tempo standard regionale		30	30	30	30	30	30	30	30	30	30	30	30
Tempo medio minimo		20	22	22	24	20	20	16	15	16	15	16	21
Tempo medio massimo		28	38	51	27	36	35	41	37	44	41	37	43



		AREA VASTA PORDENONESE											
		1 trim 2009	2 trim 2009	3 trim 2009	4 trim 2009	1 trim 2010	2 trim 2010	3 trim 2010	4 trim 2010	1 trim 2011	2 trim 2011	3 trim 2011	4 trim 2011
ass6	cdc San Giorgio	52	46	37	34	49		29	29	esonerati da monitoraggio	38	31	34
aopn	ospedale pordenone urologia	46	47	53	34	44	42	45	45		34	69	48
Tempo standard regionale		30	30	30	30	30	30	30	30		30	30	30
Tempo medio minimo		46	46	37	34	44	42	29	29		34	31	34
Tempo medio massimo		52	47	53	34	49	42	45	45		38	69	48

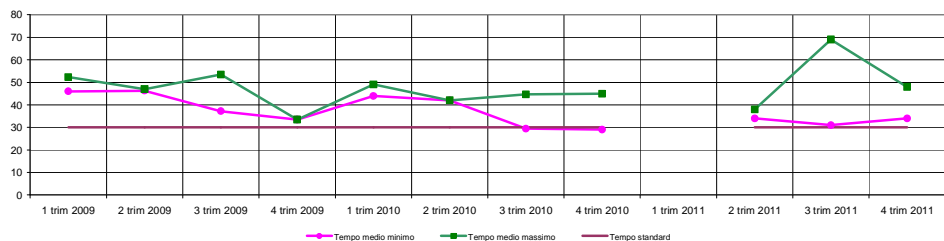
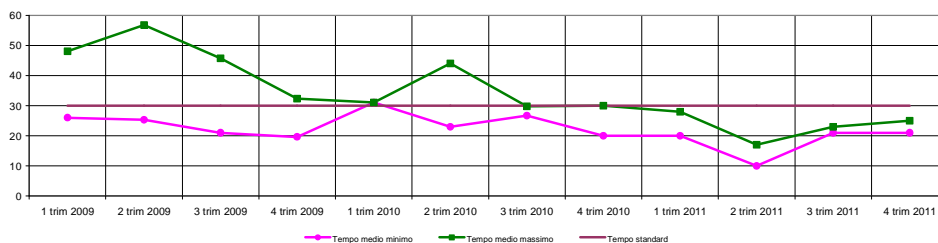


Fig. 25 - Asportazione di neoplasia del rene

		AREA VASTA GIULIANO-ISONTINA											
		1 trim 2009	2 trim 2009	3 trim 2009	4 trim 2009	1 trim 2010	2 trim 2010	3 trim 2010	4 trim 2010	1 trim 2011	2 trim 2011	3 trim 2011	4 trim 2011
ass1	cdc Sanatorio Triestino	30							16				
ass2	ospedale Gorizia	26	25	21	20		23	27	20	20	17	23	25
aouts	ospedale Cattinara	48	57	46	32	31	44	30	30	28	10	21	21
Tempo standard regionale		30	30	30	30	30	30	30	30	30	30	30	30
Tempo medio minimo		26	25	21	20	31	23	27	20	20	10	21	21
Tempo medio massimo		48	57	46	32	31	44	30	30	28	17	23	25



		AREA VASTA UDINESE												
		1 trim 2009	2 trim 2009	3 trim 2009	4 trim 2009	1 trim 2010	2 trim 2010	3 trim 2010	4 trim 2010	1 trim 2011	2 trim 2011	3 trim 2011	4 trim 2011	
ass3	ospedale Gemona	8		37		18	24	32		17		22	21	
	ospedale Tolmezzo	17	20		19	19	13	23	26	15	17	11	18	
ass4	ospedale San Daniele	11	16	15	22	esonerati da monitoraggio		26	26	29	20	29	19	
	cdc Città di Udine							25	28					
ass5	ospedale Palmanova	25	17	3	19	19		15	12			7	23	
	ospedale Latisana							12				8	10	
aouud	iospedale Udine Dip. Urologia	20	33	39	22	35	esonerati da monitoraggio		18	30	31	31	36	39
Tempo standard regionale		30	30	30	30	30	30	30	30	30	30	30	30	
Tempo medio minimo		8	16	3	19	18	13	12	12	15	17	7	10	
Tempo medio massimo		25	33	39	22	35	24	32	30	31	31	36	39	



		AREA VASTA PORDENONESE											
		1 trim 2009	2 trim 2009	3 trim 2009	4 trim 2009	1 trim 2010	2 trim 2010	3 trim 2010	4 trim 2010	1 trim 2011	2 trim 2011	3 trim 2011	4 trim 2011
ass6	cdc San Giorgio ass6	48			1			20		esonerati da monitoraggio			
aopn	ospedale pordenone urologia	31	48	41	46	26	35	8	37		21	41	31
Tempo standard regionale		30	30	30	30	30	30	30	30		30	30	30
Tempo medio minimo		31	48	41	1	26	35	8	37		21	41	31
Tempo medio massimo		48	48	41	46	26	35	20	37		21	41	31

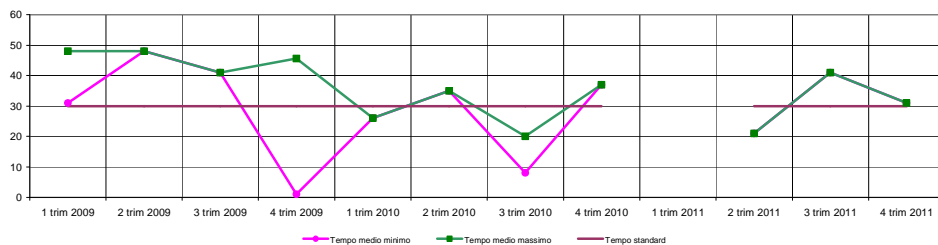
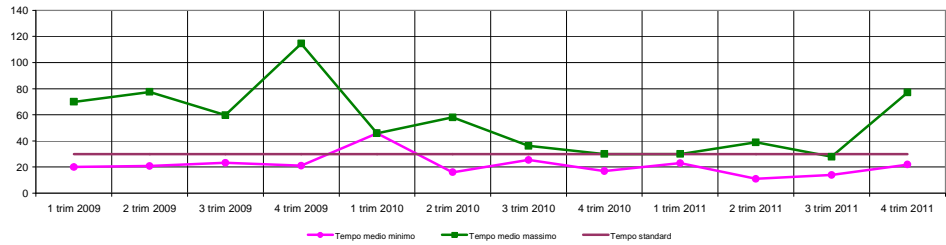
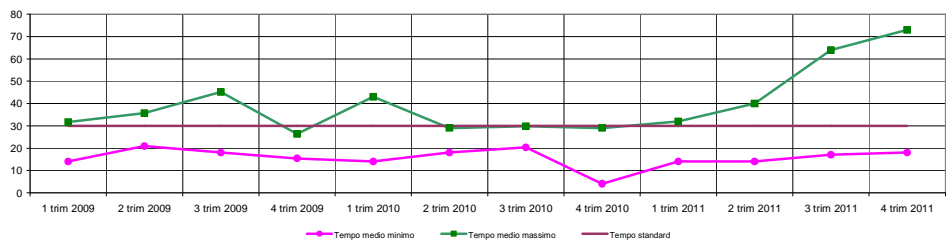


Fig. 26 - Asportazione di neoplasia della vescica

		AREA VASTA GIULIANO-ISONTINA											
		1 trim 2009	2 trim 2009	3 trim 2009	4 trim 2009	1 trim 2010	2 trim 2010	3 trim 2010	4 trim 2010	1 trim 2011	2 trim 2011	3 trim 2011	4 trim 2011
ass1	cdc Sanatorio Triestino	20	21	60	115	46	16	36	17	30	39	15	77
ass2	ospedale Gorizia	25	25	23	21		18	25	26	23	25	28	22
aouts	ospedale Cattinara	70	78	53	25	46	58	27	30	26	11	14	29
Tempo standard regionale		30	30	30	30	30	30	30	30	30	30	30	30
Tempo medio minimo		20	21	23	21	46	16	25	17	23	11	14	22
Tempo medio massimo		70	78	60	115	46	58	36	30	30	39	28	77



		AREA VASTA UDINESE											
		1 trim 2009	2 trim 2009	3 trim 2009	4 trim 2009	1 trim 2010	2 trim 2010	3 trim 2010	4 trim 2010	1 trim 2011	2 trim 2011	3 trim 2011	4 trim 2011
ass3	ospedale Gemona	18	21	22	19	16	20	20	22	22	23	25	18
	ospedale Tolmezzo	28	23	32	26	14	27	24		19	20	21	21
ass4	ospedale San Daniele	18	22	18	23	23	esonerati da monitoraggio	23	16	22	24	23	21
	cdc Città di Udine								16	30			
ass5	ospedale Palmanova	27			16	19	29	25	4	14	19	17	20
	ospedale Latisana	14		24		19	18	25		20	14	17	22
acoud	ospedale Udine Dip. Urologia	32	36	45	15	43	esonerati da monitoraggio	30	29	32	40	64	73
Tempo standard regionale		30	30	30	30	30	30	30	30	30	30	30	30
Tempo medio minimo		14	21	18	15	14	18	20	4	14	14	17	18
Tempo medio massimo		32	36	45	26	43	29	30	29	32	40	64	73



		AREA VASTA PORDENONESE											
		1 trim 2009	2 trim 2009	3 trim 2009	4 trim 2009	1 trim 2010	2 trim 2010	3 trim 2010	4 trim 2010	1 trim 2011	2 trim 2011	3 trim 2011	4 trim 2011
ass6	cdc San Giorgio ass6	50	31	29	30	47	47	34	34	esonerati da monitoraggio	14	43	30
aopn	ospedale pordenone Dip. Urologia	33	40	40	46	33	29	33	29		37	35	29
Tempo standard regionale		30	30	30	30	30	30	30	30		30	30	30
Tempo medio minimo		33	31	29	30	33	29	33	29		14	35	29
Tempo medio massimo		50	40	40	46	47	47	34	34		37	43	30

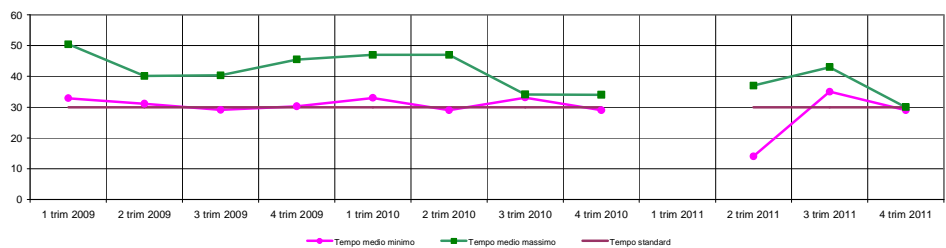
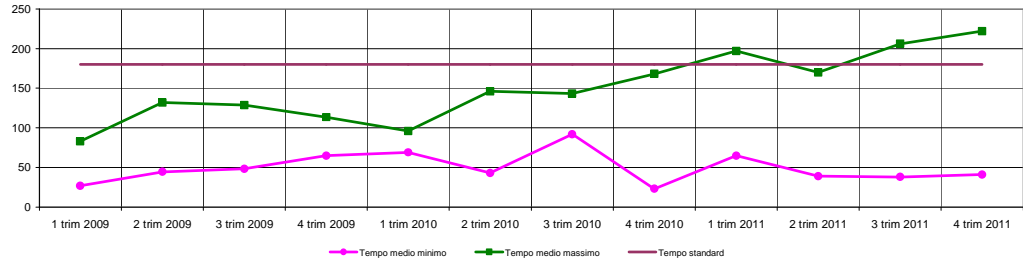


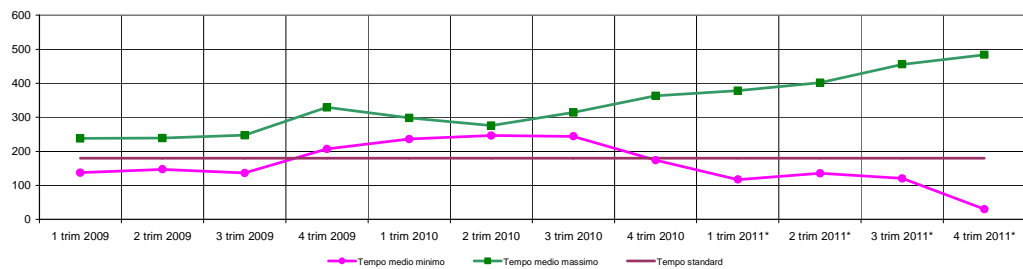
Fig. 27 – Cataratta

		AREA VASTA GIULIANO-ISONTINA											
		1 trim 2009	2 trim 2009	3 trim 2009	4 trim 2009	1 trim 2010	2 trim 2010	3 trim 2010	4 trim 2010	1 trim 2011	2 trim 2011	3 trim 2011	4 trim 2011
ass1	cdc Salus	72	75	126	114	78	43	112	100	65	39	88	94
	cdc Sanatorio Triestino	83	85	93	88	89	86	103	137	132	118	49	97
ass2	ospedale Gorizia	27	44	72	95	96	97	143	168	175	138	206	222
	ospedale Monfalcone	31	45	48	65	77	110	131	66	197	170	188	206
aouts	ospedale Maggiore	58	71	69	67	69	90	92	97	122	140	120	120
burlo	burlo	71	132	129	80	74	146	111	23	101	39	38	41
Tempo standard regionale		180	180	180	180	180	180	180	180	180	180	180	180
Tempo medio minimo		27	44	48	65	69	43	92	23	65	39	38	41
Tempo medio massimo		83	132	129	114	96	146	143	168	197	170	206	222



		AREA VASTA UDINESE											
		1 trim 2009	2 trim 2009	3 trim 2009	4 trim 2009	1 trim 2010	2 trim 2010	3 trim 2010	4 trim 2010	1 trim 2011*	2 trim 2011*	3 trim 2011*	4 trim 2011*
ass3	ospedale Gemona*	229	239	247	279	236	276	244	304	378	401	456	484
	ospedale Tolmezzo*	171	147	204	217		255	314	363	222	402	446	470
ass5	ospedale Palmanova	137	159	189	212	242	246	260	174	117	135	120	30
aou ud	Oculistica	238	232	136	329	298	esonerati da monitoraggio	251	214	269	257	331	296
	Clinica Oculistica	170	164	230	207	274		284	259	284	286	273	351
Tempo standard regionale		180	180	180	180	180	180	180	180	180	180	180	180
Tempo medio minimo		137	147	136	207	236	246	244	174	117	135	120	30
Tempo medio massimo		238	239	247	329	298	276	314	363	378	402	456	484

* interventi dell'AOU UD effettuati rispettivamente presso ospedale di Gemona e Tolmezzo



		AREA VASTA PORDENONESE											
		1 trim 2009	2 trim 2009	3 trim 2009	4 trim 2009	1 trim 2010	2 trim 2010	3 trim 2010	4 trim 2010	1 trim 2011	2 trim 2011	3 trim 2011	4 trim 2011
ass6	cdc San Giorgio	77	56	52	59	73	134	134	130	esonerati da monitoraggio	206	213	211
ao pn	ospedale pordenone	86	83	129	110	95	112	174	180		102	96	80
	ospedale sacile	50	33	55	37	70	21	59	38		44	82	72
Tempo standard regionale		180	180	180	180	180	180	180	180	180	180	180	180
Tempo medio minimo		50	33	52	37	70	21	59	38	44	82	72	
Tempo medio massimo		86	83	129	110	95	134	174	180	206	213	211	

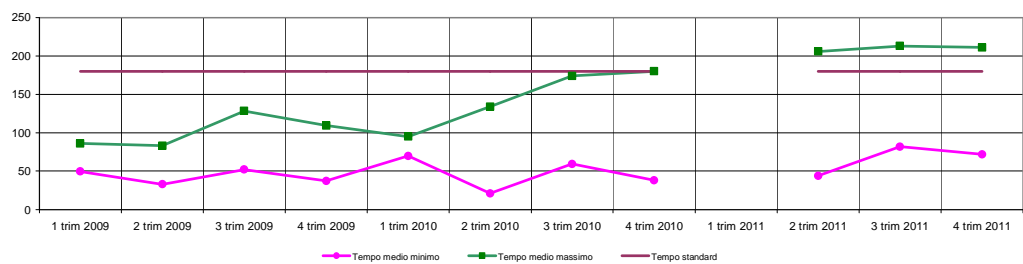
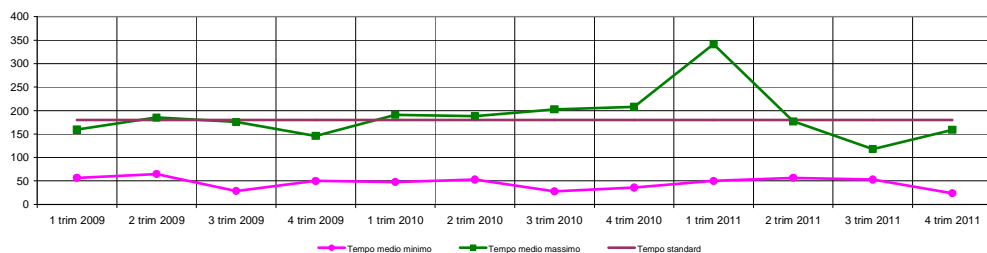
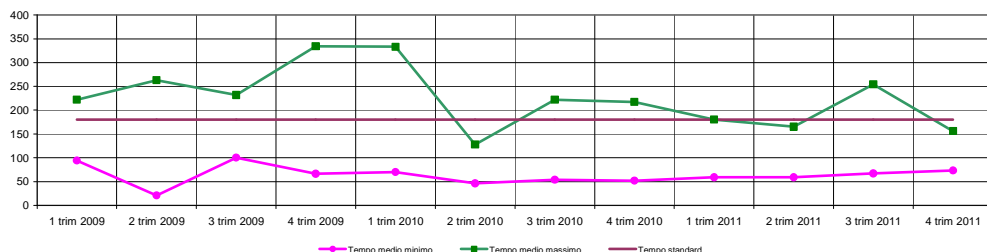


Fig. 28 - Artroprotesi d'anca

		AREA VASTA GIULIANO-ISONTINA											
		1 trim 2009	2 trim 2009	3 trim 2009	4 trim 2009	1 trim 2010	2 trim 2010	3 trim 2010	4 trim 2010	1 trim 2011	2 trim 2011	3 trim 2011	4 trim 2011
ass1	cdc Salus	128	131	176	133	130	66	203	137	69	118	116	85
	cdc Sanatorio Triestino ag. 1	120	185	129		112	124	208	122	206	164	103	45
	cdc Sanatorio Triestino ag. 2			117	146	191	188	132	199	341	177	57	141
ass2	ospedale Gorizia	159	143	172	125	133	136	180	114	82	135	118	159
	ospedale Monfalcone	135	93	86	121	107	85	93	84	101	108	111	137
aouts	ospedale Cattinara	126	82	75	66	52	57	28	36	50	60	67	42
	ospedale Maggiore	57	65	29	50	48	53	41	98	59	57	53	24
Tempo standard regionale		180	180	180	180	180	180	180	180	180	180	180	180
Tempo medio minimo		57	65	29	50	48	53	28	36	50	57	53	24
Tempo medio massimo		159	185	176	146	191	188	203	208	341	177	118	159



		AREA VASTA UDINESE											
		1 trim 2009	2 trim 2009	3 trim 2009	4 trim 2009	1 trim 2010	2 trim 2010	3 trim 2010	4 trim 2010	1 trim 2011	2 trim 2011	3 trim 2011	4 trim 2011
ass3	ospedale Tolmezzo	152	138	121	142	109	124	117	113	90	98	67	111
	ospedale San Daniele	168	137	131	124	142		163	105	180	118	127	94
ass4	cdc Città di Udine	94	82	100	66	70	46	54	52	59	59	86	110
	ospedale Palmanova	216	182	213	222	153	77	94	100	100	66	87	112
ass5	ospedale Latisana	116	263	182	210	176		128	98	106	100	102	73
	ortopedia		21							175	165	254	156
aouud	clinica ortopedica	222	239	232	334	333		222	217	121	67		136
Tempo standard regionale		180	180	180	180	180	180	180	180	180	180	180	180
Tempo medio minimo		94	21	100	66	70	46	54	52	59	59	67	73
Tempo medio massimo		222	263	232	334	333	128	222	217	180	165	254	156



		AREA VASTA PORDENONESE											
		1 trim 2009	2 trim 2009	3 trim 2009	4 trim 2009	1 trim 2010	2 trim 2010	3 trim 2010	4 trim 2010	1 trim 2011	2 trim 2011	3 trim 2011	4 trim 2011
ass6	ospedale San Vito	79	109	103	120	143	115	132	104		115	124	92
	ospedale Spilimbergo	56	96	102	120	105	117	162	57	esonerati da monitoraggio			
	cdc San Giorgio	29	29	35	38	38	40	38	32		70	98	75
aopn	ospedale pordenone	67	72	107	97	79	85	125	92		50	33	28
Tempo standard regionale		180	180	180	180	180	180	180	180		180	180	180
Tempo medio minimo		29	29	35	38	38	40	38	32		50	33	28
Tempo medio massimo		79	109	107	120	143	117	162	104		115	124	92

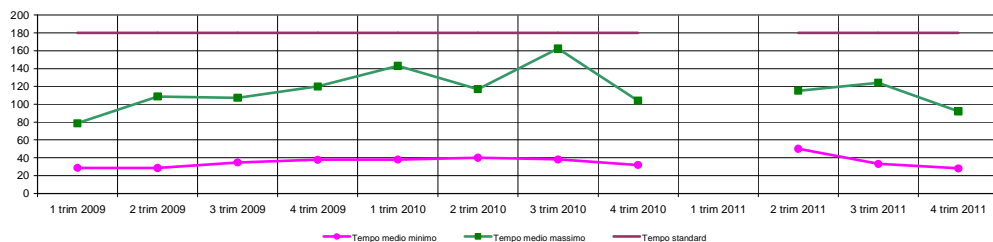
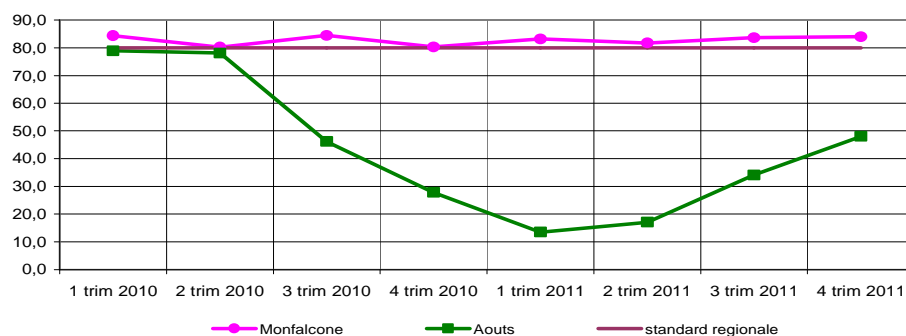


Fig. 29 Tempo di refertazione di esami istologici - da accettazione esame a prima convalida % refertati entro i termini

		AREA VASTA GIULIANO-ISONTINA							
		1 trim 2010	2 trim 2010	3 trim 2010	4 trim 2010	1 trim 2011	2 trim 2011	3 trim 2011	4 trim 2011
ass2	Monfalcone	84,4	80,2	84,5	80,3	83,2	81,7	83,6	84,0
aouts	Trieste	78,8	78,1	46,2	27,8	13,5	17,1	34,1	48,0
standard regionale		80	80	80	80	80	80	80	80



		AREA VASTA UDINESE							
		1 trim 2010	2 trim 2010	3 trim 2010	4 trim 2010	1 trim 2011	2 trim 2011	3 trim 2011	4 trim 2011
ass5	Palmanova	95,5	96,1	97,8	95,7	86,0	82,8	77,2	82,6
aouud	Pugd	88,0	84,1	92,7	86,9	91,6	83,2	91,3	84,8
	SMM	82,0	87,5	88,5	64,9	94,7	87,4	91,9	87,0
standard regionale		80	80	80	80	80	80	80	80

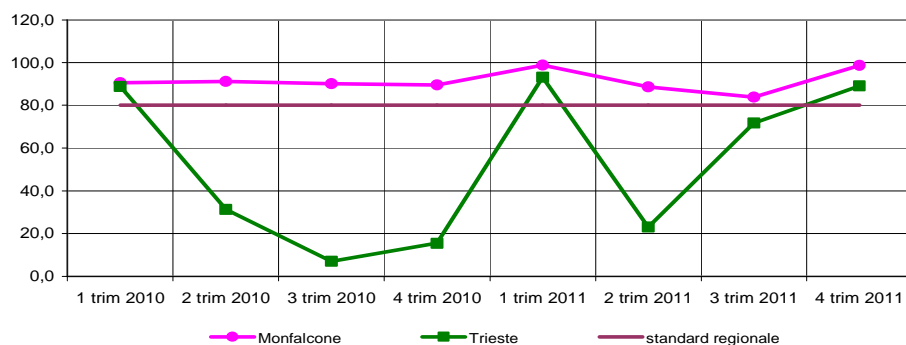


		AREA VASTA PORDENONESE							
		1 trim 2010	2 trim 2010	3 trim 2010	4 trim 2010	1 trim 2011	2 trim 2011	3 trim 2011	4 trim 2011
aopn	Pordenone	92,6	92,7	95,2	92,8	90,1	91,3	95,2	94,3
cro	cro	12,5	52,5	93,7	86,4	89,7	81,1	89,1	80,7
standard regionale		80	80	80	80	80	80	80	80

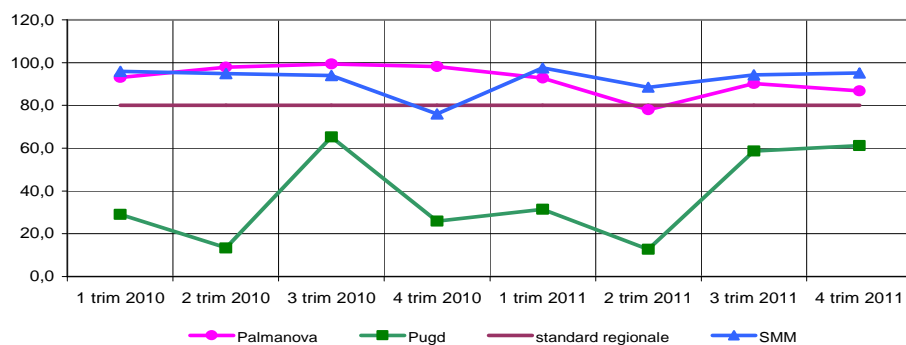


Fig. 30 Tempo di refertazione di esami citologici extra vaginali - da accettazione esame a prima convalida % refertati entro i termini

		AREA VASTA GIULIANO-ISONTINA							
		1 trim 2010	2 trim 2010	3 trim 2010	4 trim 2010	1 trim 2011	2 trim 2011	3 trim 2011	4 trim 2011
ass2	Monfalcone	90,5	91,1	90,1	89,5	98,8	88,6	83,8	98,7
aouts	Trieste	88,7	31,3	7,0	15,5	93,2	23,0	71,7	89,1
standard regionale		80	80	80	80	80	80	80	80



		AREA VASTA UDINESE							
		1 trim 2010	2 trim 2010	3 trim 2010	4 trim 2010	1 trim 2011	2 trim 2011	3 trim 2011	4 trim 2011
ass5	Palmanova	93,1	97,9	99,4	98,2	92,8	78,0	90,2	86,9
aouud	Pugd	29,1	13,4	65,2	25,8	31,4	12,8	58,6	61,3
	SMM	95,9	94,9	94,1	76,1	97,6	88,5	94,4	95,2
standard regionale		80	80	80	80	80	80	80	80



		AREA VASTA PORDENONESE							
		1 trim 2010	2 trim 2010	3 trim 2010	4 trim 2010	1 trim 2011	2 trim 2011	3 trim 2011	4 trim 2011
aopn	Pordenone	99,8	99,5	99,6	99,2	99,1	99,5	99,8	99,7
cro	Cro	86,4	82,4	88,2	72,2	81,6	72,0	81,3	80,7
standard regionale		80	80	80	80	80	80	80	80

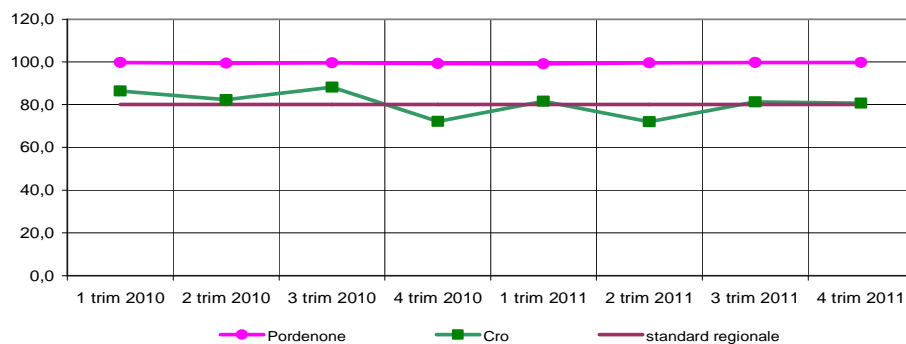
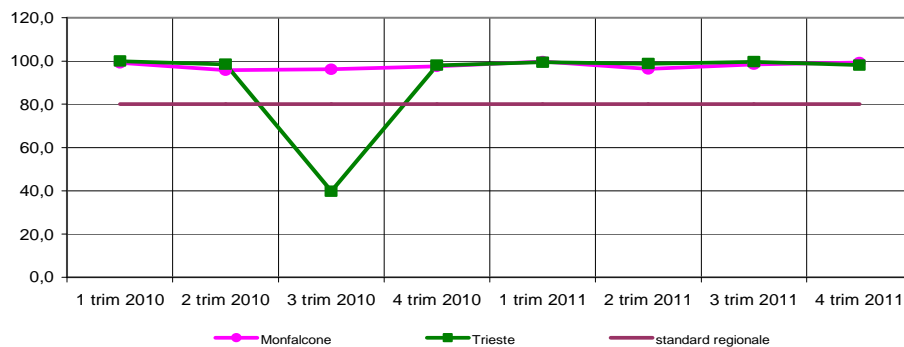
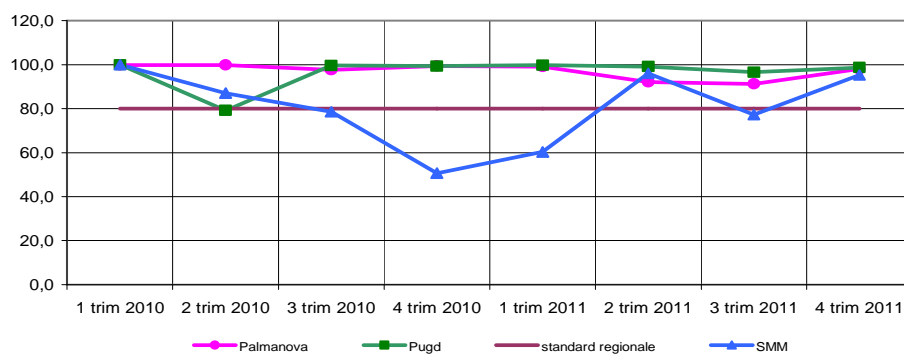


Fig. 31 Tempo di refertazione di esami Pap Test - da accettazione esame a prima convalida % refertati entro i termini

		AREA VASTA GIULIANO-ISONTINA							
		1 trim 2010	2 trim 2010	3 trim 2010	4 trim 2010	1 trim 2011	2 trim 2011	3 trim 2011	4 trim 2011
ass2	Monfalcone	99,1	95,7	96,2	97,5	99,7	96,3	98,4	99,3
aouts	Trieste	100,0	98,5	39,8	98,0	99,4	98,7	99,7	98,1
standard regionale		80	80	80	80	80	80	80	80



		AREA VASTA UDINESE							
		1 trim 2010	2 trim 2010	3 trim 2010	4 trim 2010	1 trim 2011	2 trim 2011	3 trim 2011	4 trim 2011
ass5	Palmanova	99,8	99,9	97,7	99,5	99,1	92,2	91,3	98,0
aouud	Pugd	99,9	79,1	99,7	99,3	99,8	99,1	96,6	98,7
	SMM	100,0	87,0	78,6	50,6	60,3	96,0	77,3	95,3
standard regionale		80	80	80	80	80	80	80	80



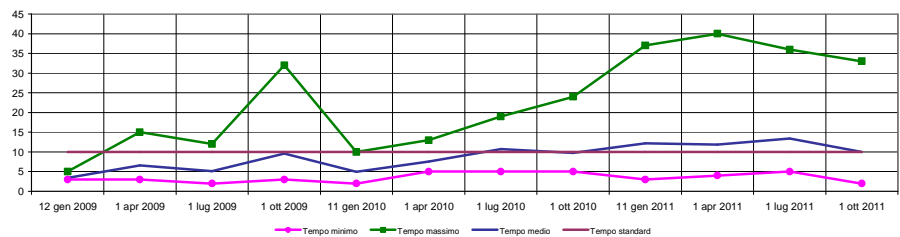
		AREA VASTA PORDENONESE							
		1 trim 2010	2 trim 2010	3 trim 2010	4 trim 2010	1 trim 2011	2 trim 2011	3 trim 2011	4 trim 2011
aopn	Pordenone	94,4	44,0	86,9	89,8	94,2	80,6	99,7	100,0
cro	Cro	100,0	100,0	100,0	100,0	99,8	98,1	96,9	100,0
standard regionale		80	80	80	80	80	80	80	80



I dati relativi 4 trimestre 2011 sono parziali in quanto l'archivio non era completo al momento dell'elaborazione

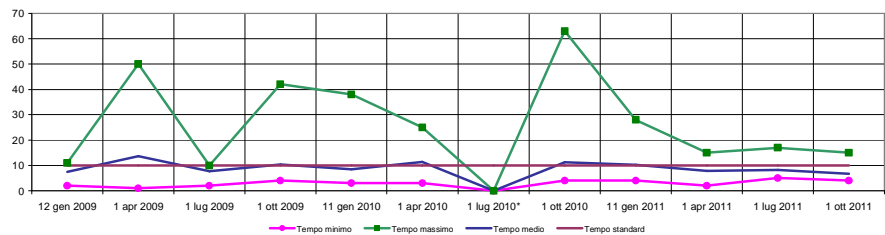
Fig. 32 Ecografia addome superiore senza e con mezzo di contrasto B (88.74.1 88.74.11)

		AREA VASTA GIULIANO-ISONTINA												
		12 gen 2009	1 apr 2009	1 lug 2009	1 ott 2009	11 gen 2010	1 apr 2010	1 lug 2010	1 ott 2010	11 gen 2011	1 apr 2011	1 lug 2011	1 ott 2011	
ass1	Cdc Pineta del Carso	88.74.1 88.74.11	3	15	2	18	3	7	11	6	4	6	13	3
				6	6	5	3	5	19	5	8	5	5	2
				6	2	6	7	5	8	17		4	5	2
	Cdc Salus	88.74.1 88.74.11		6	5	5	8	13	14	6	8	6	6	10
	Cdc Sanatorio Triestino	88.74.1 88.74.11	3		5	11	10	8	13	24	29	33	32	
	Ist. Radiologico Gortan	88.74.1 88.74.11		8	5	32	4	12	12	6	8	6	6	4
	Istituto dott. Polonio	88.74.1 88.74.11			7	7	7	7	7	37	30	30		
Studio Radiologico Zucconi	88.74.1 88.74.11	3	5	12	5	3	5	11	6	3	6	6	7	
Cattania dott. Luigi	88.74.1 88.74.11	3	5	5	11	2	6	5	7	7	5	10	3	
ass2	Ospedale Gorizia	88.74.1 88.74.11	3	3	3	3	3	10	10	22	13	40	36	33
	Ospedale Monfalcone	88.74.1 88.74.11	5	7	8	8	6	8	7	5	5	10	6	10
aouts	Ospedale Maggiore	88.74.1 88.74.11	4	5	2	4	3	5	12	6		5	6	3
burlo	<18*	88.74.1 88.74.11									2	attività non mission	5	3
Tempo standard regionale			10	10	10	10	10	10	10	10	10	10	10	10
Tempo minimo			3	3	2	3	2	5	5	5	3	4	5	2
Tempo massimo			5	15	12	32	10	13	19	24	37	40	36	33
Tempo medio			3,4	6,6	5,2	9,6	4,9	7,6	10,8	9,8	12,2	11,8	13,4	10,0



		AREA VASTA UDINESE													
		12 gen 2009	1 apr 2009	1 lug 2009	1 ott 2009	11 gen 2010	1 apr 2010	1 lug 2010*	1 ott 2010	11 gen 2011	1 apr 2011	1 lug 2011	1 ott 2011		
ass3	Ospedale Gemona	88.74.1 88.74.11	4	10	8	9	4	18		10	7	10	17	15	
	Ospedale Tolmezzo	88.74.1 88.74.11	2	2	2	15	3	12		4	15	6	7	9	
ass4	Ospedale San Daniele	88.74.1 88.74.11	11	8	5	5	4	11		10	28	2	6	4	
	Ospedale Gervasutta	88.74.1 88.74.11		47	6	6	9	13		7	10	3	6	8	
	Distretto Codroipo Radiologia San Daniele	88.74.1 88.74.11		50		42	38	18		63	7			7	
	Cdc Città di Udine Radiologia	88.74.1 88.74.11	3	5	5	7	4	15		7	14	12	7	4	
	Ist. Friul Coram	88.74.1 88.74.11	3	3	6	6	5	7		7	7	3	7	7	
											10				
	Ist. Friul Coram CUP	88.74.1 88.74.11												7	
	Ist. Radiol. Diagn.	88.74.1 88.74.11						3			7			7	
	Olomed	88.74.1 88.74.11	2	27	9	6	7	25		10	4	7	7	4	
	Sanirad	88.74.1 88.74.11	9	5	6	5	9	6		5	7	3	5	5	
									9						
ass5	Ospedale Palmanova	88.74.1 88.74.11	10	10	10	4	10	8		10	8	10	6	8	
	Ospedale Latisana	88.74.1 88.74.11	10	1	10	10	4	8		6	7	10	10	4	
	Radiologia Cervignanesa	88.74.1 88.74.11	10	10	10	10	7	10		10	10	10	10	7	
	Università Castrense	88.74.1 88.74.11	10	10	8		10	10		6	10	10	10	7	
aou ud	Radiodiagnostica udine	88.74.1 88.74.11	10	10	10	10	5	10		8	5	8	7	4	
	Radiodiagnostica cividale	88.74.1 88.74.11	10	10	10	10	10	10		10	10				
	Istituto di Radiologia udine	88.74.1 88.74.11	10	10	10	10	7	10		10	9	15	11	7	
Tempo standard regionale			10	10	10	10	10	10	10	10	10	10	10	10	
Tempo minimo			2	1	2	4	3	0	4	4	4	2	5	4	
Tempo massimo			11	50	10	42	38	25	0	63	28	15	17	15	
Tempo medio			7,4	13,6	7,7	10,3	8,5	11,4	0,0	11,2	10,3	7,8	8,2	6,7	

* A luglio 2010 ASS4 e AOU UD sono state esonerate dal monitoraggio. I dati non vengono riportati per nessuna azienda dell'area vasta per non dare una visione falsata dell'andamento dei tempi in quella data.



		AREA VASTA PORDENESE											
		12 gen 2009	1 apr 2009	1 lug 2009	1 ott 2009	11 gen 2010	1 apr 2010	1 lug 2010	1 ott 2010	11 gen 2011	1 apr 2011	1 lug 2011	1 ott 2011
ass6	ospedale Maniago	88.74.1 88.74.11				7	7	7		7		10	7
	ospedale San Vito	88.74.1 88.74.11				2	12	7	14	1		10	7
	ospedale Spilimbergo	88.74.1 88.74.11				14	12	4	7	1		10	1
ao pn	Gastroenterologia pordenone	88.74.1 88.74.11	0	5	5	4	0	11	4	3	0	3	7
	Medicina Nucleare pordenone	88.74.1 88.74.11	2	5	2	11	2	0	1	6	0	3	0
	Radiologia Pordenone	88.74.1 88.74.11					7	1	4	3	0	3	0
	Radiologia Sacile	88.74.1 88.74.11	0	0	0	0	0	0	0	0	0	0	0
cro		88.74.1 88.74.11											15
Tempo standard regionale			10	10	10	10	10	10	10	10	10	10	10
Tempo minimo			0	0	0	0	0	0	0	0	0	0	0
Tempo massimo			2	5	5	11	14	12	7	14	7	10	15
Tempo medio			0,7	3,3	2,3	5,0	4,6	6,1	3,9	5,5	1,3	5,6	4,6

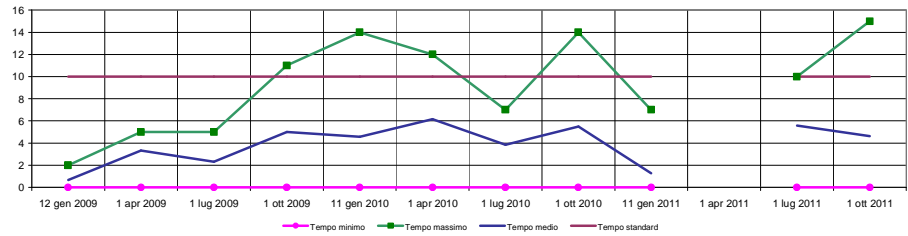
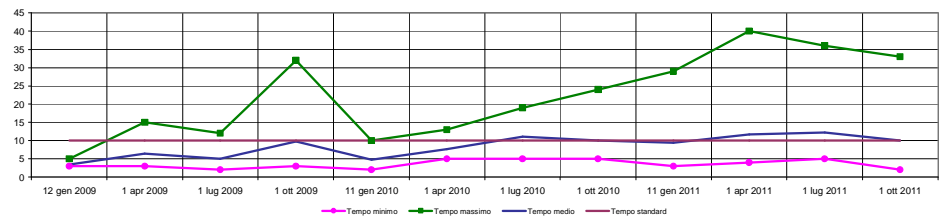


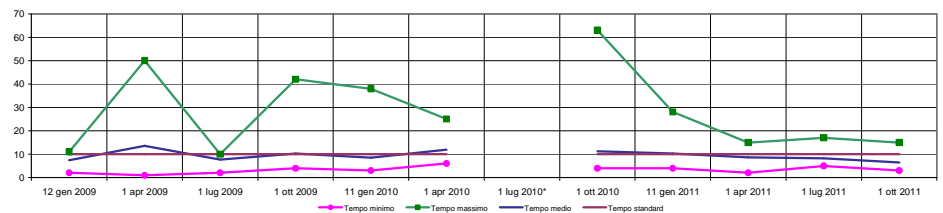
Fig.33 Ecografia addome inferiore senza e con mezzo di contrasto B (88.75.1 88.75.11)

			AREA VASTA GIULIANO-ISONTINA												
			12 gen 2009	1 apr 2009	1 lug 2009	1 ott 2009	11 gen 2010	1 apr 2010	1 lug 2010	1 ott 2010	11 gen 2011	1 apr 2011	1 lug 2011	1 ott 2011	
ass1	cdc Pineta del Carso	88.75.1		15	2	18	3	7	11	6	4	6	13	3	
		88.75.11	3	6	6	5	3	5	19	5	8	5	5	2	
				6	2	6	7	5	8	17		4	5	2	
	cdc Salus	88.75.1		5	5	5	8	13	14	6	8	6	6	10	
	88.75.11														
	cdc Sanatorio Triestino	88.75.1	3	6	5	11	10	8	13	24	29	33	32		
88.75.11															
ass2	Ist. Radiologico Gortan	88.75.1		8	5	32	4	12	12	6	8	6	4		
	88.75.11														
	Studio Radiologico Zucconi	88.75.1	3	5	12	5	3	5	11	6	3	6	7		
	88.75.11														
	Cattania dott. Luigi	88.75.1	3	5	5	11	2	6	5	7	7	5	10	3	
88.75.11															
ass2	Ospedale Gorizia	88.75.1	3	3	3	3	3	10	10	22	13	40	36	33	
	88.75.11														
aouts	Ospedale Monfalcone	88.75.1	5	7	8	8	6	8	7	5	5	10	10	10	
	88.75.11														
burlo	Ospedale Maggiore	88.75.1	4	5	2	4	3	5	12	6		5	6	3	
	88.75.11														
burlo	<18*	88.75.1									2	attività non mission	5	3	
	88.75.11														
Tempo standard regionale				10	10	10	10	10	10	10	10	10	10	10	
Tempo minimo				3	3	2	3	2	5	5	3	4	5	2	
Tempo massimo				5	15	12	32	10	13	19	24	29	40	36	33
Tempo medio				3,4	6,5	5,0	9,8	4,7	7,6	11,1	10,0	9,4	11,7	12,3	10,0



			AREA VASTA UDINESE												
			12 gen 2009	1 apr 2009	1 lug 2009	1 ott 2009	11 gen 2010	1 apr 2010	1 lug 2010*	1 ott 2010	11 gen 2011	1 apr 2011	1 lug 2011	1 ott 2011	
ass3	Ospedale Gemona	88.75.1	4	10	8	9	4	18		10	7	10	17	15	
	88.75.11														
ass4	Ospedale Tolmezzo	88.75.1	2	2	2	15	3	12		4	15	6	7	9	
	88.75.11														
	Ospedale San Daniele	88.75.1	11	8	5	5	4	11		10	28	2	6	4	
	88.75.11														
	Ospedale Gervasutta	88.75.1		47	6	6	9	13		7	10	3	6	8	
	88.75.11														
	Distretto Codroipo Radiologia San Daniele	88.75.1		50		42	38	18		63	7			7	
	88.75.11														
	Cdc Città di Udine Radiologia	88.75.1	3	5	5	7	4	15		7	14	12	7	4	
	88.75.11														
ass4	Ist. Friul Coram	88.75.1	3	3	6	6	5	7		7	7		7	7	
	88.75.11														
	Ist. Friul Coram CUP	88.75.1								7			7		
	88.75.11														
	Olomed	88.75.1	2	27	9	6	7	25		10	4	7	7	4	
88.75.11															
ass5	Sanirad	88.75.1	9	5	6	5		6		5	7	3	5	3	
	88.75.11														
	ospedale Palmanova	88.75.1	10	10	10	4	10	8		9					
	88.75.11														
	ospedale Latisana	88.75.1	10	1	10	10	4	8		10	8	10	6	8	
88.75.11															
ass5	Radiologia Cervignanesa	88.75.1	10	10	10	10	7	10		6	7	10	10	4	
	88.75.11														
	Università Ca' Foscari	88.75.1	10	10	8		10	10		10	10	10	10	7	
88.75.11															
aou ud	Radiodiagnostica udine	88.75.1	10	10	10	10	5	10		8	5	8	7	4	
	88.75.11														
	Radiodiagnostica cividale	88.75.1	10	10	10	10	10	10		10	10				
88.75.11															
aou ud	Istituto di Radiologia udine	88.75.1	10	10	10	10	7	10		10	9	15	11	7	
	88.75.11														
Tempo standard regionale				10	10	10	10	10	10	10	10	10	10	10	
Tempo minimo				2	1	2	4	3	6		4	4	2	5	3
Tempo massimo				11	50	10	42	38	25		63	28	15	17	15
Tempo medio				7,4	13,6	7,7	10,3	8,5	11,9		11,2	10,3	8,6	8,2	6,5

* A luglio 2010 ASS4 e AOU UD sono state esonerate dal monitoraggio. I dati non vengono riportati per nessuna azienda dell'area vasta per non dare una visione falsata dell'andamento dei tempi in quella data.



		AREA VASTA PORDENONESE												
		12 gen 2009	1 apr 2009	1 lug 2009	1 ott 2009	11 gen 2010	1 apr 2010	1 lug 2010	1 ott 2010	11 gen 2011	1 apr 2011	1 lug 2011	1 ott 2011	
ass6	Ospedale Maniago	88.75.1 88.75.11					7	7	7		7		10	7
	Ospedale San Vito	88.75.1 88.75.11					2	12	7		1		10	7
	Ospedale Spilimbergo	88.75.1 88.75.11					14	12	4		1		10	1
ao pn	Gastroenterologia pordenone	88.75.1 88.75.11	0											
	Medicina Nucleare pordenone	88.75.1 88.75.11	2	5	2	11	2	0	1	6			3	
	Radiologia Pordenone	88.75.1 88.75.11					7	1	4	3			3	
	Radiologia Sacile	88.75.1 88.75.11	0	0	0	0	0	0	0	0			0	
cro		88.75.1 88.75.11												15
Tempo standard regionale			10	10	10	10	10	10	10	10	10	10	10	10
Tempo minimo			0	0	0	0	0	0	0	0	1		0	1
Tempo massimo			2	5	2	11	14	12	7	6	7		10	15
Tempo medio			0,7	2,5	1,0	5,5	5,3	5,3	3,8	3,0	3,0		6,0	7,5

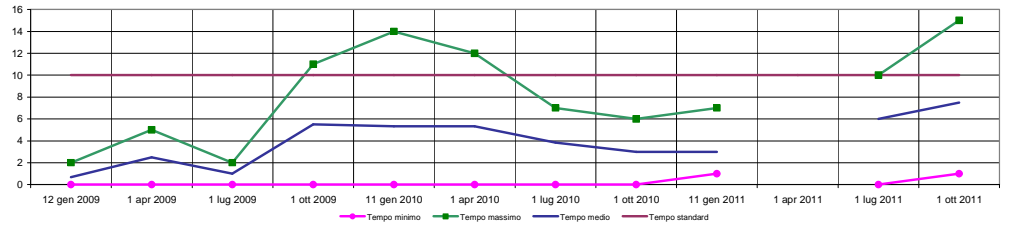
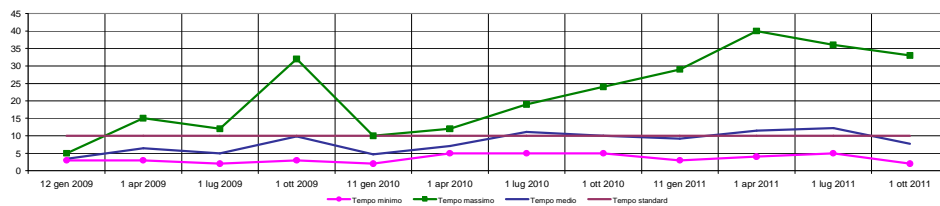


FIG. 34 ECOGRAFIA ADDOME COMPLETO B (88.76.1)

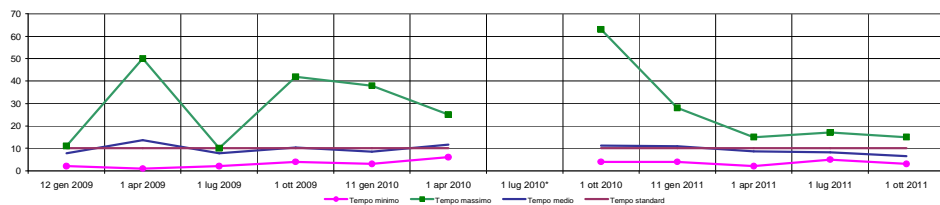
		AREA VASTA GIULIANO-ISONTINA												
		12 gen 2009	1 apr 2009	1 lug 2009	1 ott 2009	11 gen 2010	1 apr 2010	1 lug 2010	1 ott 2010	11 gen 2011	1 apr 2011	1 lug 2011	1 ott 2011	
ass1	cdc Pineta del Carso	88.76.1	3	15	2	18	3	7	11	6	4	6	13	3
				6	6	5	3	5	19	5	8	5	5	2
				6	2	6	7	5	8	17		4	5	2
	cdc Salus	88.76.1		5	5	5	8		14	6	8	6	6	10
	cdc Sanatorio Triestino	88.76.1	3	6	5	11	10	8	13	24	29	33	32	
	Ist. Radiologico Gortan	88.76.1		8	5	32	4	12	12	6	8	6	6	4
ass2	Studio Radiologico Zucconi	88.76.1	3	5	12	5	3	5	11	6	3	6	6	7
	Cattania dott. Luigi	88.76.1	3	5	5	11	2	6	5	7	7	5	10	3
	Ospedale Gorizia	88.76.1	3	3	3	3	3	10	10	22	13	40	36	33
aouts	Ospedale Monfalcone	88.76.1	5	7	8	8	6	8	7	5	5	10	10	10
	Ospedale Maggiore	88.76.1	4	5	2	4	3	5	12	6	7	5	6	3
burlo	<18*									2	attività non mission	5	3	
Tempo standard regionale			10	10	10	10	10	10	10	10	10	10	10	10
Tempo minimo			3	3	2	3	2	5	5	3	4	5	2	
Tempo massimo			5	15	12	32	10	12	19	24	29	40	36	33
Tempo medio			3,4	6,5	5,0	9,8	4,7	7,1	11,1	10,0	9,2	11,5	12,3	7,7

* l'agenzia pediatrica del Burlo è stata esclusa nel conteggio dei tempi minimi, massimo e medio



		AREA VASTA UDINESE												
		12 gen 2009	1 apr 2009	1 lug 2009	1 ott 2009	11 gen 2010	1 apr 2010	1 lug 2010*	1 ott 2010	11 gen 2011	1 apr 2011	1 lug 2011	1 ott 2011	
ass3	Ospedale Gemona	88.76.1	4	10	8	9	4	18		10	7	10	17	15
	Ospedale Tolmezzo	88.76.1	2	2	2	15	3	12		4	15	6	7	9
ass4	Ospedale San Daniele	88.76.1	11	8	5	5	4	11		10	28	2	6	4
	Ospedale Gervasutta	88.76.1	10	47	6	6	9	13		7	10	3	6	8
	Distretto Codroipo Radiologia San Daniele	88.76.1	10	50		42	38	18		63	7			7
	cdc Città di Udine Radiologia	88.76.1	3	5	5	7	4	15		7	14	12	7	4
	Ist. Friul Coram	88.76.1	3	3		6	5	7		7			7	7
	Ist. Friul Coram CUP	88.76.1								10	7		7	7
ass5	Olomed	88.76.1	2	27	9	6	7	25		10	4	7	7	4
	Sanirad	88.76.1	9	5	6	5		6		5	7	3	5	3
	Ospedale Palmanova	88.76.1	10	10	10	4	10	8		9				
	Ospedale Latisana	88.76.1	10	1	10	10	4	8		10		10	6	8
	Radiologia Cervignanesse	88.76.1	10	10	10	10	7	10		6		10	10	4
aou ud	Università Castrense	88.76.1	10	10	8		10	10		10		10	10	7
	Radiodiagnostica Udine	88.76.1	10	10	10	10	5	10		8	5	8	7	4
	Radiodiagnostica Cividale	88.76.1	10	10	10	10	10	10		10	10			
	Istituto di Radiologia udine	88.76.1	10	10	10	10	7	10		10	9	15	11	7
Tempo standard regionale			10	10	10	10	10	10		10	10	10	10	10
Tempo minimo			2	1	2	4	3	6		4	4	2	5	3
Tempo massimo			11	50	10	42	38	25		63	28	15	17	15
Tempo medio			7,8	13,6	7,8	10,3	8,5	11,6		11,2	10,9	8,6	8,2	6,5

* A luglio 2010 ASS4 e AOU UD sono state esonerate dal monitoraggio. I dati non vengono riportati per nessuna azienda dell'area vasta per non dare una visione falsata dell'andamento dei tempi in quella data.



		AREA VASTA PORDENONESE												
		12 gen 2009	1 apr 2009	1 lug 2009	1 ott 2009	11 gen 2010	1 apr 2010	1 lug 2010	1 ott 2010	11 gen 2011	1 apr 2011	1 lug 2011	1 ott 2011	
ass6	ospedale Maniago	88.76.1					7	7	7		7		10	7
	ospedale San Vito	88.76.1					2	12	7	14	1		10	7
	ospedale Spilimbergo	88.76.1					14	12	4	7	1		10	1
	Medicina Nucleare pordenone	88.76.1	2	5	2	11	2	0	1	6			3	
	Radiologia Pordenone	88.76.1					7	1	4	3			3	
	Radiologia Sacile	88.76.1	0	0	0	0	0	0	0	0			0	
cro		88.76.2												15
Tempo standard regionale			10	10	10	10	10	10	10	10	10	10	10	10
Tempo minimo			0	0	0	0	0	0	0	0	1	0	0	1
Tempo massimo			2	5	2	11	14	12	7	14	7		10	15
Tempo medio			1,0	2,5	1,0	5,5	5,3	5,3	3,8	6,0	3,0		6,0	7,5

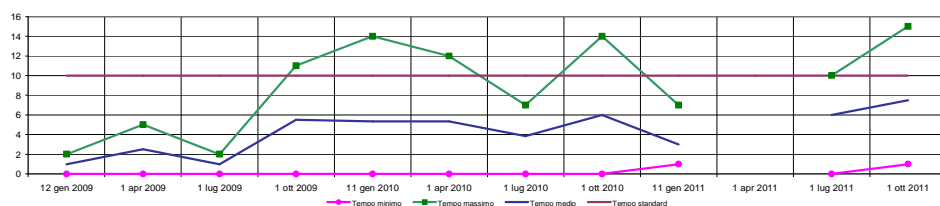
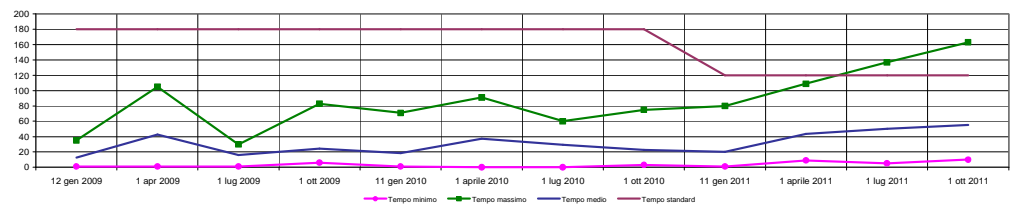


FIG. 35 VISITA CARDIOLOGICA (89.7) a 120 gg

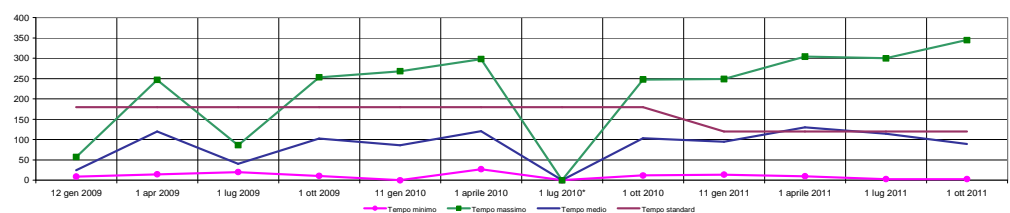
		AREA VASTA GIULIANO-ISONTINA												
		12 gen 2009	1 apr 2009	1 lug 2009	1 ott 2009	11 gen 2010	1 aprile 2010	1 lug 2010	1 ott 2010	11 gen 2011	1 aprile 2011	1 lug 2011	1 ott 2011	
ass1	Farneto CCV	89.7	28	47	26	18	9	55	18	3	4	46	13	21
		18	14		20	25	43	41	38	1	39	46	22	
		35	43	12	15	9	43	11	35	8	35	83	18	
		21	43		7	10	46	25	28	9	33	35	28	
		1	43		14	7	18	42		14	32	28	21	
		7	47		18	8	25	40	32		31	46	45	
		21	47	5	18	21	48	48	27		34			
		7	47		18	8	46	42			38			
		89.7	7	54		18	21	46	39	10	7	31	10	35
		89.7	8	41	28	13	1	32	53	5	9	33	24	14
89.7	2	42		20	16	41	34	47	17	29	20	76		
89.7	11	23	30	15	18	29	36	42	25	35	20			
89.7					7	39	11	10	21	31	17	35		
89.7		33		54	49	47		13	22	46		42		
89.7	7	19		18	7	26	14	7	4	41	133	101		
89.7	3	89	26	14	7	33	18	11	14	96	137	106		
	2				8	39	25	17	7	45				
ass2	ospedale Gorizia	89.7	19	16	17	15	46	36	23	26	25	31		
	ospedale Monfalcone	89.7		35	7	12	21	20	20	18	53	32	42	
	Distretto AI - Cormons	89.7	18	14	6	6	1	6	12	4	8	38	35	
	Distretto AI - Gorizia	89.7	17	76		56	24	33	26	32	38	43	53	
	Distretto AI - Gradisca	89.7		96		81	62	81	60	75	56	98	62	
	Distretto BI - Grado	89.7	5	1	1	7	3	0	0	5	2	9	5	
Distretto BI - Monfalcone	89.7	10	105		83	71	91	60	45	80	109	117		
	89.7		16		8	7	8	1	10	9	26	40		
burlo*	neonati	89.7	9	21	14	20	2	20	27	2	1	4	27	
	<18 anni	89.7	17	21	34	29	21	70	78	62	3	3	25	
	gravidanza	89.7	16	7	16	6	4	29	10	4	23	19	14	
Tempo standard regionale		180	180	180	180	180	180	180	180	120	120	120		
Tempo minimo		1	1	1	6	1	0	0	3	1	9	5		
Tempo massimo		35	105	30	83	71	91	60	75	80	109	137		
Tempo medio		12,6	42,9	16,1	24,1	18,6	37,2	29,2	22,8	20,1	43,4	50,1		

* l'agenda del Burlo non è stata considerata nel conteggio del tempo minimo, massimo e medio



		AREA VASTA UDINESE											
		12 gen 2009	1 apr 2009	1 lug 2009	1 ott 2009	11 gen 2010	1 aprile 2010	1 lug 2010*	1 ott 2010	11 gen 2011	1 aprile 2011	1 lug 2011	1 ott 2011
ass3	ospedale Gemona	89.7	30	28	30	32	23	35		28	22	168	94
	ospedale Tolmezzo	89.7	15	15	30	26	21	32		17	14	82	76
ass4	Distretto Tarvisio	89.7	9	56	30	34	31	60		40	30	54	67
	ospedale San Daniele	89.7		202		194	177	230		222	219		97
	Distretto Codroipo Cardiologia SD										193		119
	Distretto Codroipo	89.7	30	198		216	200	223		182		145	112
	Distretto Tarcento	89.7		64		105	91	98					
	Distretto Udine	89.7	37	154	35	81	91	104		96	93	129	79
ass5	Distretto Udine		166		81	91							123
	Distretto Udine		62		144	92	169		90	127	150	95	49
	Distretto Udine		127		30	20	30			74	120	97	140
	Distretto Udine		147	20	118	65	109		73	57	90	97	52
	Distretto Udine		156		145	91	151			73	73	135	60
	Distretto Udine		156		145	91	151			100	180	160	160
ass5	ist. Friul Coram	89.7	15	22	45	40	30	45		40	20	60	50
	ospedale Palmanova	89.7		170		204	192	260		248	249	270	266
	ospedale Latisana	89.7		141	64	40	49	153		119	95	171	132
ass5	Distretto Cervignano	89.7	57	61	21	11	24	27		12	64	10	28
	Distretto San Giorgio	89.7		105		111	72	97		122	100	117	133
	Distretto Latisana	89.7		184		43	53	92		126	95	175	147
aouud	cardiologia	89.7	21	247		253	268	298		179	200	304	300
	cardiologia Civile	89.7	11	48	86	102	60	60		110	85	105	119
	clinica medica	89.7		124		144	133	103		59	21	28	3
Tempo standard regionale		180	180	180	180	180	180	180	180	120	120	120	
Tempo minimo		9	15	20	11	0	27	0	12	14	10	3	
Tempo massimo		57	247	86	253	268	298	0	248	249	304	300	
Tempo medio		25,0	120,0	40,1	102,7	86,4	120,6	0,0	103,7	94,9	130,1	114,3	

* A luglio 2010 ASS4 e AOU UD sono state esonerate dal monitoraggio. I dati non vengono riportati per nessuna azienda dell'area vasta per non dare una visione falsata dell'andamento dei tempi in quella data.



		AREA VASTA PORDENONESE											
		12 gen 2009	1 apr 2009	1 lug 2009	1 ott 2009	11 gen 2010	1 aprile 2010	1 lug 2010	1 ott 2010	11 gen 2011	1 aprile 2011	1 lug 2011	1 ott 2011
ass6	ospedale San Vito	89,7	51		61	43	39	28	77	22		52	2
	ospedale Spilimbergo	89,7	24	71	40	43	69	33	42	57		55	49
	cdc San Giorgio ass6	89,7		43	50	40	60	60	45	70		45	88
	cdc San Giorgio altre aziende	89,7		44	30	20	45	60	30	20			
ao pn	ospedale Pordenone	89,7		175	102	89	138	119	103	86		144	121
	ospedale Pordenone prev. cardiovas	89,7	4	146	0	8	14	0	70	73	36	82	74
	ospedale Sacile	89,7		85	70	59	81	57	49	31		80	70
cro	oncologia	89,7		60	30	35	35	30	30	90	90	60	90
	cro	89,7	30	60	10	43	35	35	30	30	180	90	100
Tempo standard regionale			180	180	180	180	180	180	180	120	120	120	120
Tempo minimo			4	43	0	8	14	0	28	30	20	90	45
Tempo massimo			30	175	10	102	89	138	119	103	180	90	144
Tempo medio			19,3	81,7	5,0	48,2	42,0	55,8	54,1	53,2	65,8	90,0	77,3

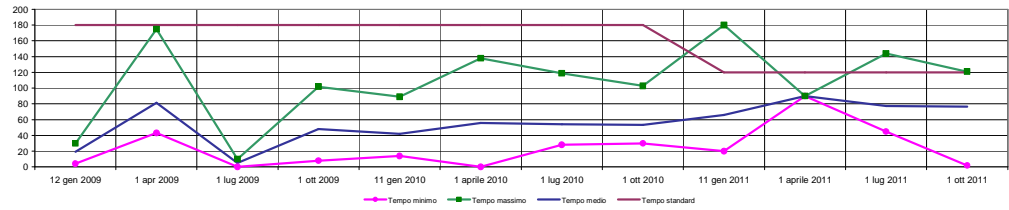
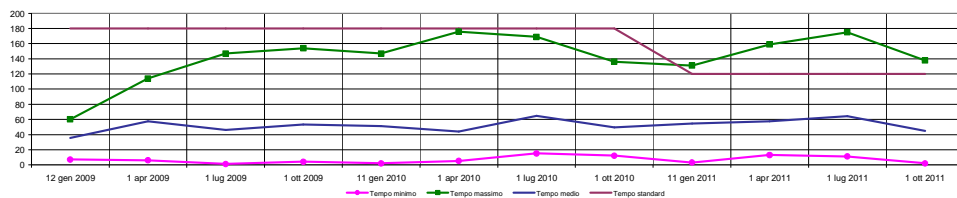


Fig. 36 Ecografia addome superiore senza e con mezzo di contrasto (88.74.1 88.74.11) a 120 gg

		AREA VASTA GIULIANO-ISONTINA												
		12 gen 2009	1 apr 2009	1 lug 2009	1 ott 2009	11 gen 2010	1 apr 2010	1 lug 2010	1 ott 2010	11 gen 2011	1 apr 2011	1 lug 2011	1 ott 2011	
ass1	cdc Pineta del Carso	88.74.1 88.74.11	31	72	58	63	31	11	15	27	28	15	20	17
			31	71	62	63	29	12	19	26	29	18	19	21
			35	13	6	5	29	25				18	47	18
	cdc Sanatorio Triestino	88.74.1 88.74.11	60	6	5	99	72	8	32	38	49	39	39	39
				85	64	61	49	32	25	40	52	39	32	38
				9	1	32	7	15	28	34	3	13	55	38
			60	60	60	60	60	60	60	60	67	60	60	60
Studio Radiologico Zucconi	88.74.1 88.74.11	38	70	33	4	3	7	116	26	3	13	11	10	
		14	89	8	5	2	8	19	28	43	31	14	2	
ass2	ospedale Gorizia	88.74.1 88.74.11		85	147	154	136	133	169	136	131	159	160	138
			60	75	72	5	50	70	60	37	50	119	120	30
	Poliamb. Sant'Eufemia grado	88.74.1 88.74.11	28	30	20		prentazioni sospese	35	41	sospensione cautelativa				
Salus Monfalcone	88.74.1 88.74.11	7	10	7	10	10	32	77	12	5	14	13	sospensione attività per esaurimento budget	
aouts	ospedale Cattinara	88.74.1 88.74.11		114	96	110	86	74	109	96	86	73	94	71
	ospedale Maggiore	88.74.1 88.74.11	25	76	54	76	58	5	32	63	66	68	103	72
burlo	pediatrici*	88.74.1 88.74.11	7	0	0	6	9	1	6	6	2	10	5	2
	adulti	88.74.1 88.74.11					147	176	168	70	123	143	175	75
Tempo standard regionale			180	180	180	180	180	180	180	180	120	120	120	120
Tempo minimo			7	6	1	4	2	5	15	12	3	13	11	2
Tempo massimo			60	114	147	154	147	176	169	136	131	159	175	138
Tempo medio			35,4	57,7	46,2	53,4	51,3	43,9	64,7	49,5	54,4	57,6	64,1	44,9

* l'agenzia pediatrica del Burlo è stata esclusa nel conteggio dei tempi minimi, massimo e medio



		AREA VASTA UDINESE												
		12 gen 2009	1 apr 2009	1 lug 2009	1 ott 2009	11 gen 2010	1 apr 2010	1 lug 2010*	1 ott 2010	11 gen 2011	1 apr 2011	1 lug 2011	1 ott 2011	
ass3	ospedale Gemona	88.74.1 88.74.11	4	16	8	8	4	78		22	21	105	91	21
	ospedale Tolmezzo	88.74.1 88.74.11	4	142	5	15	31	127		4	16	122	105	10
	Friul Coram	88.74.1 88.74.11	20	30	60	60	50			50				
	Ist. Radiol. Diagn.	88.74.1 88.74.11	40	45	45	45	20			20	30		70	
	Olomed	88.74.1 88.74.11	9	51		62				15	46			
ass4	Sanirad	88.74.1 88.74.11			51		49			27	89		46	
	ospedale San Daniele	88.74.1 88.74.11		8	16	54	39	46		61	56	60	98	145
	Ospedale Gervasutta	88.74.1 88.74.11		107	107	116	91	91		131	114	60	111	50
	Distretto Codroipo	88.74.1 88.74.11	23	50		42	38	56		63	53		31	18
	cdc Città di Udine Radiologia	88.74.1 88.74.11		281	181	103	108	123		90	129	140		120
ass5	Ist. Friul Coram	88.74.1 88.74.11	20	30	60	60	50	50		50	50	70	70	
	Ist. Radiol. Diagn.	88.74.1 88.74.11	40	45	45	45	20	30		60	20	30	60	
	Olomed	88.74.1 88.74.11	9	51	51		49	68		90	15	46	52	46
	Sanirad	88.74.1 88.74.11	37	30	35	62	64	57	61		11	27	89	46
	ospedale Palmanova senza mdc	88.74.1 88.74.11	81	246		161	220	141		166	151	143	118	130
aou ud	ospedale Latisana senza mdc	88.74.1 88.74.11		184		337	361	365		39	171	132	140	123
	Radiologia Cervignanesse senza mdc	88.74.1 88.74.11		166	87	153	238	206		150	161	220	185	168
	Università Castrense senza mdc	88.74.1 88.74.11	73	169	173		206	53		76	157	223	166	129
Radiodiagnostica udine	88.74.1 88.74.11	65	210	56	123	140	158		154	148	178	111	122	
Radiodiagnostica cividale	88.74.1 88.74.11		180		158	135	166		130	114	158	159	147	
Istituto di Radiologia udine	88.74.1 88.74.11		166		251	315	35		199	280	159	113	119	
Tempo standard regionale			180	180	180	180	180	180	180	180	120	120	120	120
Tempo minimo			4	8	5	8	4	30		4	15	22	31	10
Tempo massimo			81	281	181	337	361	365		199	280	223	185	168
Tempo medio			32,7	110,4	65,3	103,1	111,4	106,2		88,0	85,5	108,0	103,5	87,8

* A luglio 2010 ASS4 e AOU UD sono state esonerate dal monitoraggio. I dati non vengono riportati per nessuna azienda dell'area vasta per non dare una visione falsata dell'andamento dei tempi in quella data.



		AREA VASTA PORDENONESE												
		12 gen 2009	1 apr 2009	1 lug 2009	1 ott 2009	11 gen 2010	1 apr 2010	1 lug 2010	1 ott 2010	11 gen 2011	1 apr 2011	1 lug 2011	1 ott 2011	
ass6	ospedale Maniago	88.74.1 88.74.11	51	69	59	61	49	63	56		53		n.r.	101
	ospedale San Vito	88.74.1 88.74.11		93	84	103	95	116	97	93	83		90	100
	ospedale Spilimbergo	88.74.1 88.74.11	51	70	64	62	66	70	124	56	56		89	73
	Centro Medico Esperia	88.74.1 88.74.11	45	64	61	46	35	46	45	56	49		87	56
	Diagnostica 53	88.74.1 88.74.11	3	68	75	49	39	43	11	49	61		95	16/12/2001 data fine agenda
	Sanisystem	88.74.1 88.74.11		126	110		25	64	76	54	8		89	22/12/2011 data fine agenda
ao pn	Gastroenterologia pordenone	88.74.1 88.74.11	7	26	33	32	14	25	4	3	7		10	21
	Urologia pordenone	88.74.1 88.74.11	39	48	23	29	18	15	43	91	81		42	18
	Medicina Nucleare pordenone	88.74.1 88.74.11		107	107	83	71	77	12	101	7		98	0
	Radiologia Pordenone	88.74.1 88.74.11		111	8	15	7	49	28	7	0		46	21
	Radiologia Sacile	88.74.1 88.74.11		91	86	84	64	82	71	91	71		103	100
cro	88.74.1 88.74.12												120	
Tempo standard regionale			180	180	180	180	180	180	180	180	120	120	120	120
Tempo minimo			3	26	8	15	7	15	4	3	0		10	0
Tempo massimo			51	126	110	103	95	116	124	101	83		103	120
Tempo medio			32,7	79,4	64,5	56,4	43,9	59,1	51,5	60,1	43,3		74,9	61,0

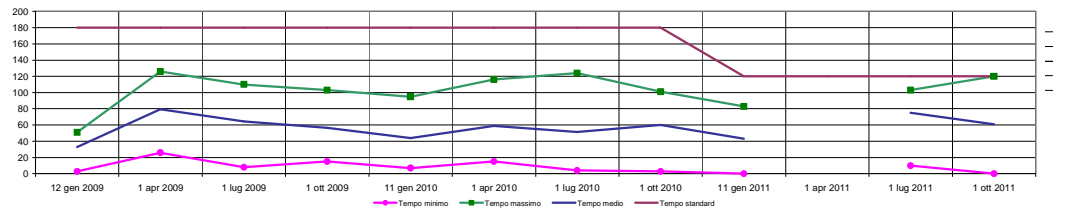
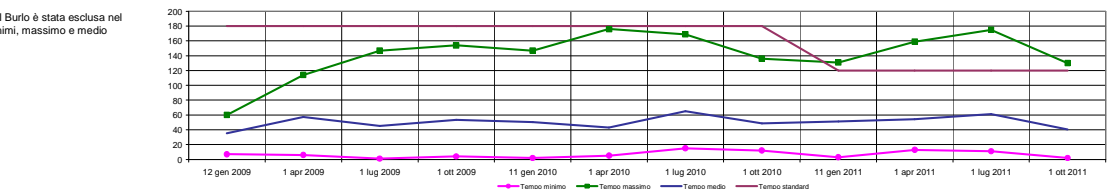


FIG. 37 Ecografia addome inferiore senza e con mezzo di contrasto (88.75.1 88.75.11) a 120 gg

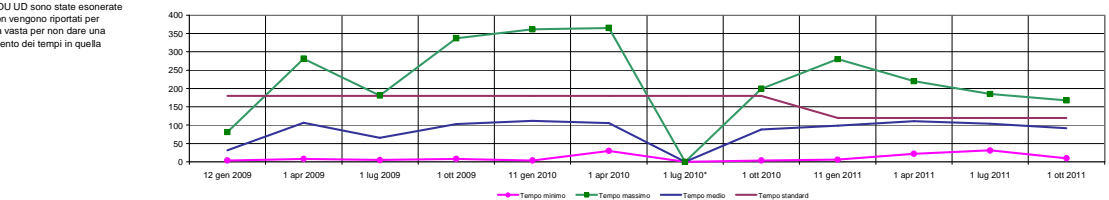
		AREA VASTA GIULIANO-ISONTINA												
		12 gen 2009	1 apr 2009	1 lug 2009	1 ott 2009	11 gen 2010	1 apr 2010	1 lug 2010	1 ott 2010	11 gen 2011	1 apr 2011	1 lug 2011	1 ott 2011	
ass1	cdc Pineta del Carso	88.75.1 88.75.11	31	72	58	63	31	11	15	27	28	15	20	17
			31	71	62	63	29	12	19	26	29	18	19	21
			35	13	6	5	29	25				18	47	18
	cdc Sanatorio Triestino	88.75.1 88.75.11	60	6	5	99	72	8	32	38	49	39	39	39
	cdc salus	88.75.1 88.75.11		85	64	61	49	32	25	40	52	39	32	38
	Ist. Radiologico Gortan	88.75.1 88.75.11		9	1	32	7	15	28	34	3	13	55	38
	Istituto dott. Polonio	88.75.1 88.75.11	60			60							60	
ass2	Studio Radiologico Zucconi	88.75.1 88.75.11	38	70	33	4	3	7	116	26	3	13	11	10
	Catania dott. Luigi	88.75.1 88.75.11	14	89	8	5	2	8	19	28	43	31	14	2
	ospedale Gorizia	88.75.1 88.75.11		85	147	154	136	133	169	136	131	159	160	130
	ospedale Monfalcone	88.75.1 88.75.11	60	75	72	5	50	70	60	37	50	119	120	30
	Distretto Bi Grado													3
	Poliamb. Sant'Eufemia grado	88.75.1 88.75.11	28	30	20		prenotazioni scopese	35	41	sospensione cauteleativa				
	Salus Monfalcone	88.75.1 88.75.11	7	10	7	10	10	32	77	12	5	14	13	sospensione attività per esaurimento budget
aouts	ospedale Cattinara	88.75.1 88.75.11		114	96	110	86	74	109	96	86	73	94	71
													15	
	ospedale Maggiore	88.75.1 88.75.11	25	76	54	76	58	5	32	63	66	68	108	72
burlo	pediatrici*	88.75.1 88.75.11		7	0	6	9	1	6	6	2	10	5	2
	adulti	88.75.1 88.75.11					147	176	168	70	123	143	175	75
Tempo standard regionale			180	180	180	180	180	180	180	180	120	120	120	120
Tempo minimo			7	6	1	4	2	5	15	12	3	13	11	2
Tempo massimo			60	114	147	154	147	176	169	136	131	159	175	130
Tempo medio			35,4	57,5	45,2	53,4	50,6	42,9	65,0	48,7	51,4	54,4	61,1	40,3

* l'agenzia pediatrica del Burlo è stata esclusa nel conteggio dei tempi minimi, massimo e medio



		AREA VASTA UDINESE												
		12 gen 2009	1 apr 2009	1 lug 2009	1 ott 2009	11 gen 2010	1 apr 2010	1 lug 2010*	1 ott 2010	11 gen 2011	1 apr 2011	1 lug 2011	1 ott 2011	
ass3	ospedale Gemona	88.75.1 88.75.11	4	16	8	8	4	78		22	21	105	91	21
	ospedale Tolmezzo	88.75.1 88.75.11	4	142	5	15	31	127		4	16	122	105	10
	Friul Coram	88.75.1 88.75.11	20	30	60	60	50							
	Ist. Radiol. Diagn.	88.75.1 88.75.11	40	45	45	45	20							
	Oliomed	88.75.1 88.75.11	9	51		62								
ass4	Sanirad	88.75.1 88.75.11			51		49							
	ospedale San Daniele	88.75.1 88.75.11		8	16	54	39	46	61	56	60	98	145	
	Ospedale Gervasutta	88.75.1 88.75.11		107	107	116	91	91	131	114	60	111	50	
	Distretto Codroipo	88.75.1 88.75.11	23	50		42	38	56	63	53		31	18	
	cdc Città di Udine Radiologia	88.75.1 88.75.11		281	181	103	108	123	90	129	140		120	
	Ist. Friul Coram	88.75.1 88.75.11	20	30	60	60	50	50	50	50	50	70	70	
	Ist. Radiol. Diagn.	88.75.1 88.75.11	40	45	45	45	20	30	60	6	30	60		
ass5	Oliomed	88.75.1 88.75.11	9	51	51		49	68	90	15	46	52	46	
	Sanirad	88.75.1 88.75.11	37	30	35	62	64	57	11	27	89	46	46	
	ospedale Palmanova senza mdc	88.75.1 88.75.11	81	246		161	220	141	166	151	22	118	130	
	ospedale Latisana senza mdc	88.75.1 88.75.11		184		337	361	365	39	171	143	140	123	
	Radiologia Cervignanesa senza mdc	88.75.1 88.75.11		166	87	153	238	206	150	161	132	185	168	
aou ud	Università Ca' Foncello senza mdc	88.75.1 88.75.11	73	169	173	206	53		76	157	220	166	129	
	Radiodiagnostica udine	88.75.1 88.75.11	65	210	56	123	140	158	154	148	178	111	122	
	Radiodiagnostica cividale	88.75.1 88.75.11		180		158	135	166	130	114	158	159	147	
	Istituto di Radiologia udine	88.75.1 88.75.11		166		251	315	35	199	280	159	113	119	
	clinica chirurgica	88.75.1 88.75.11	22	27										
Tempo standard regionale			180	180	180	180	180	180	180	120	120	120	120	
Tempo minimo			4	8	5	8	4	30	0	4	6	22	31	10
Tempo massimo			81	261	181	337	361	365	0	199	280	220	185	168
Tempo medio			31,9	106,4	65,3	103,1	111,4	106,2	0,0	88,0	98,2	110,9	103,5	91,5

* A luglio 2010 ASS4 e AOU UD sono state esonerate dal monitoraggio. I dati non vengono riportati per nessuna azienda dell'area vasta per non dare una visione falsata dell'andamento dei tempi in quella data.



AREA VASTA PORDONESE														
		12 gen 2009	1 apr 2009	1 lug 2009	1 ott 2009	11 gen 2010	1 apr 2010	1 lug 2010	1 ott 2010	11 gen 2011	1 apr 2011	1 lug 2011	1 ott 2011	
ass6	ospedale Maniago	88.75.1 88.75.11	51	69	59	61	49	63	56	53		n.r.	101	
	ospedale San Vito	88.75.1 88.75.11		93	84	103	95	116	97	93		90	100	
	ospedale Spilimbergo	88.75.1 88.75.11	51	70	64	62	66	70	124	56	56	89	73	
	Centro Medico Esperia	88.75.1 88.75.11	45	64	61	46	35	46	45	56	49		87	56
	Diagnostica 53	88.75.1 88.75.11	3	68	75	49	39	43	11	49	61		95	16/12/2001 data fine agenda
	Sanisystem	88.75.1 88.75.11		126	110		25	64	76	54			89	22/12/2011 data fine agenda
ao.pn	PN Gastro	88.75.1 88.75.11									223		21	
	Medicina Nucleare pordenone	88.75.1 88.75.11		107	107	83	71	77	12	101	7		0	
	Radiologia Pordenone	88.75.1 88.75.11		111	8	15	7	49	28	7	0		14	
	Urologia Pordenone	88.75.1 88.75.11	39	48	23	29	18	15	43	91	81			
cro	Radiologia Sacile	88.75.1 88.75.11		91	86	84	64	82	71	91	71		100	
		88.75.1 88.75.11											120	
Tempo standard regionale			180	180	180	180	180	180	180	180	120	120	120	
Tempo minimo			3	48	8	15	7	15	11	7	0	223	87	0
Tempo massimo			51	126	110	103	95	116	124	101	83	223	95	120
Tempo medio			37,8	84,7	67,7	59,1	46,9	62,5	56,3	66,4	51,2	223,0	90,0	65,0

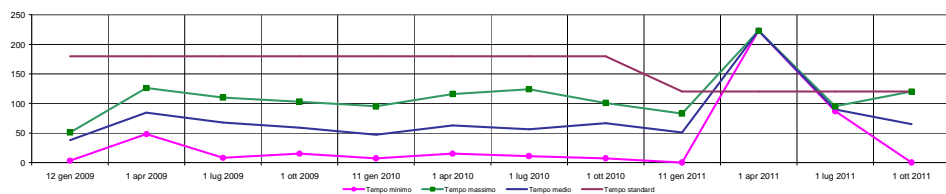
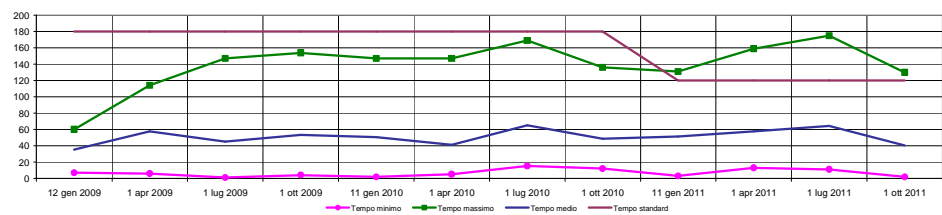


FIG. 38 ECOGRAFIA ADDOME COMPLETO (88.76.1) a 120 gg

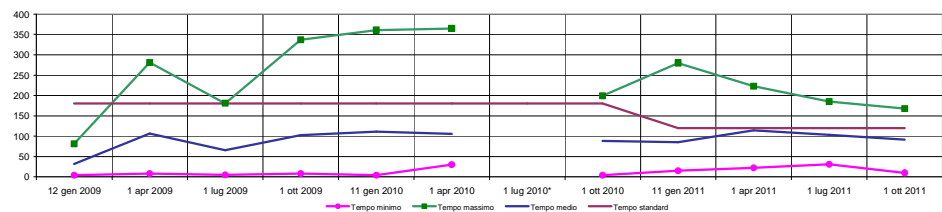
		AREA VASTA GIULIANO-ISONTINA												
		12 gen 2009	1 apr 2009	1 lug 2009	1 ott 2009	11 gen 2010	1 apr 2010	1 lug 2010	1 ott 2010	11 gen 2011	1 apr 2011	1 lug 2011	1 ott 2011	
ass1	cdc Pineta del Carso	88.76.1	31	72	58	63	31	11	15	27	28	15	20	17
			31	71	62	63	29	12	19	26	29	18	19	21
			35	13	6	5	29	25				18	47	18
	cdc Sanatorio Triestino	88.76.1	60	6	5	99	72	8	32	38	49	39	39	39
	cdc salus	88.76.1		85	64	61	49	32	25	40	52	39	32	38
	Ist. Radiologico Gortan	88.76.1		9	1	32	7	15	28	34	3	13	55	38
	Istituto dott. Polonio	88.76.1	60			60							60	
	Studio Radiologico Zucconi	88.76.1	38	70	33	4	3	7	116	26	3	13	11	10
Catania dott. Luigi	88.76.1	14	89	8	5	2	8	19	28	43	31	14	2	
ass2	ospedale Gorizia	88.76.1		85	147	154	136	133	169	136	131	158	160	130
	ospedale Monfalcone	88.76.1	60	75	72	5	50	70	60	37	50	119	120	30
	Poliamb. Sant'Eufemia grado	88.76.1	28	30	20		prenotazioni sospese	35	41	sospensione cautelativa				
	Distretto BI Grado	88.76.1										14		3
	Salus Monfalcone	88.76.1	7	10	7	10	10	32	77	12	5	105	13	sospensione attività per
aouts	ospedale Cattinara	88.76.1		114	96	110	86	74	109	96	86	73	94	71
	ospedale Maggiore	88.76.1	25	76	54	76	58	5	32	63	66	68	103	72
burlo	pediatrici*	88.76.1		7	0	6	9	1	6	6	2	10	5	2
	adulti	88.76.1					147	147	168	70	123	143	175	75
Tempo standard regionale			180	180	180	180	180	180	180	180	120	120	120	120
Tempo minimo			7	6	1	4	2	5	15	12	3	13	11	2
Tempo massimo			60	114	147	154	147	147	169	136	131	159	175	130
Tempo medio			35,4	57,5	45,2	53,4	50,6	40,9	65,0	48,7	51,4	57,8	64,1	40,3

* l'agenzia pediatrica del Burlo è stata esclusa nel conteggio dei tempi minimi, massimo e medio



		AREA VASTA UDINESE												
		12 gen 2009	1 apr 2009	1 lug 2009	1 ott 2009	11 gen 2010	1 apr 2010	1 lug 2010*	1 ott 2010	11 gen 2011	1 apr 2011	1 lug 2011	1 ott 2011	
ass3	ospedale Gemona	88.76.1	4	16	8	8	4	78		22	21	122	91	21
	ospedale Tolmezzo	88.76.1	4	142	5	15	31	127		4	16		105	10
	Friul Coram	88.76.1	20	30	60	60	50							
	Ist. Radiol. Diagn.	88.76.1	40	45	45	45	20							
	Olomed	88.76.1	9	51		62								
	Sanirad	88.76.1			51		49							
ass4	ospedale San Daniele	88.76.1		8	16	54	39	46		61	56	60	98	145
	Ospedale Gervasutta	88.76.1			107	107	116	91	91	131	114		111	50
	Distretto Codroipo	88.76.1	23	50		42	38	56		63	53	140	31	18
	cdc Città di Udine Radiologia	88.76.1		281	181	103	108	123		90	129			120
	Ist. Friul Coram	88.76.1	20	30	60	60	50	50		50	50	30	70	70
	Ist. Radiol. Diagn.	88.76.1	40	45	45	45	20	30		60	82	46	60	60
	Olomed	88.76.1	9	51	51		49	68		90	15	89	52	46
Sanirad	88.76.1	37	30	35	62	64	57		11	27	22	46	46	
ass5	ospedale Palmanova senza mdc	88.76.1	81	246		161	220	141		166		143	118	130
	ospedale Latisana senza mdc	88.76.1		184		337	361	365		39		132	140	123
	Radiologia Cervignanese senza mdc	88.76.1		166	87	153	238	206		150		220	185	168
	Università Castrense senza mdc	88.76.1	73	169	173	206	53			76		223	166	129
aou ud	Radiodiagnostica udine	88.76.1	65	210	56	123	140	158		154	148	158	111	122
	Radiodiagnostica cividale	88.76.1		180		158	135	166		130	114	159	159	147
	Istituto di Radiologia udine	88.76.1		166		251	315	35		199	280	60	113	119
	clinica chirurgica	88.76.1	22	27										
Tempo standard regionale			180	180	180	180	180	180	180	180	120	120	120	120
Tempo minimo			4	8	5	8	4	30		4	15	22	31	10
Tempo massimo			81	281	181	337	361	365		199	280	223	185	168
Tempo medio			31,9	106,4	65,3	103,1	111,4	106,2		88,0	85,0	114,6	103,5	91,5

* A luglio 2010 ASS4 e AOU UD sono state esonerate dal monitoraggio. I dati non vengono riportati per nessuna azienda dell'area vasta per non dare una visione falsata dell'andamento dei tempi in quella data.



		AREA VASTA PORDENONESE											
		12 gen 2009	1 apr 2009	1 lug 2009	1 ott 2009	11 gen 2010	1 apr 2010	1 lug 2010	1 ott 2010	11 gen 2011	1 apr 2011	1 lug 2011	1 ott 2011
assG	ospedale Maniago	88,76,1	51	69	59	61	49	63	56	53		n.r.	101
	ospedale San Vito	88,76,1		93	84	103	95	116	97	93	83		90
	ospedale Spilimbergo	88,76,1	51	70	64	62	66	70	124	56	56		89
	Centro Medico Esperia	88,76,1	45	64	61	46	35	46	45	56	49		87
	Diagnostica 53	88,76,1	3	68	75	49	39	43	11	49	61		95
aopn	Sanisystem	88,76,1		126	110		25	64	76	54			89
	Medicina Nucleare pordenone	88,76,1		107	107	83	71	77	12	101	7		98
	Radiologia Pordenone	88,76,1		111	8	15	7	49	28	7	0		46
	Urologia Pordenone	88,76,1											42
cro	Radiologia Sacile	88,76,1		91	86	84	64	82	71	91	71		103
		88,76,1											120
Tempo standard regionale			180	180	180	180	180	180	180	120	120	120	120
Tempo minimo			3	64	8	15	7	43	11	7	0	0	42
Tempo massimo			51	126	110	103	95	116	124	101	83	0	103
Tempo medio			37,5	88,8	72,7	62,9	50,1	67,8	57,8	63,4	47,5	0,0	82,1

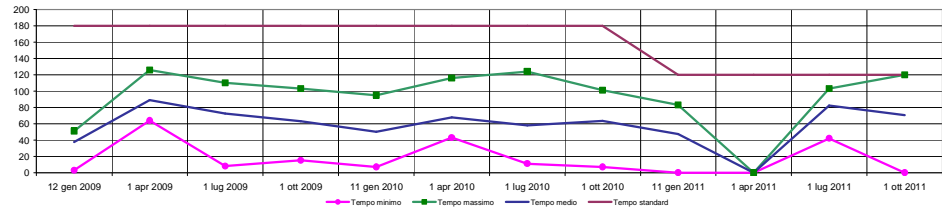


Fig. 39 – Prestazioni di Radioterapia (tempo standard 30 gg)

		REGIONE FVG												
		12 gen 2009	1 apr 2009	1 lug 2009	1 ott 2009	11 gen 2010	1 aprile 2010	1 lug 2010	1 ott 2010	11 gen 2011	1 aprile 2011	1 lug 2011	1 ott 2011	
aouts	Mammella	24	27	27	23	29	24	28	30	30	30	26	25	
	Prostata													
	Gastroent., Ginecol.													
	Polmone - ORL													
aou.ud	Mammella	38	11	33	27	21	35	esonerati dal monitoraggio	34	27	32	28	40	
	Prostata	39	26	26	28	33	38		26	26	36	22	37	
	Gastroent., Ginecol.	28	32	19	21	28	23		36	26	42	31	17	
	Polmone - ORL	11	9	8	9	10	10		11	3-15	11	11	11	
cro	Polmone - ORL		49		63-70	49-56					42	56	70	49
	Mammella/Prostata													
	Retto/Ginec													
ao.pn	Polmone - ORL			84	63-70	84-91					56	49	98	133
	Mammella/Prostata													
	Retto/Ginec													